



**Ministero delle Infrastrutture e dei Trasporti**

**Dipartimento per le Infrastrutture, i Sistemi Informativi e Statistici**

**Direzione Generale per i Sistemi Informativi e Statistici**

**Ufficio di Statistica**

**Sistema Statistico Nazionale**

# **Il Diporto Nautico in Italia**

**Anno 2014**







**Ministero delle Infrastrutture e dei Trasporti**

**Dipartimento per le Infrastrutture, i Sistemi Informativi e Statistici**

**Direzione Generale per i Sistemi Informativi e Statistici**

**Ufficio di Statistica**

**Sistema Statistico Nazionale**

# **Il Diporto Nautico in Italia**

**Anno 2014**

*Hanno coordinato i lavori:*

Il Direttore Generale per i Sistemi Informativi e Statistici  
MARIO NOBILE

Per la Divisione 3 - Ufficio di Statistica:  
GIOVANNI ZACCHI, ANTONIO MANUGUERRA

*Hanno redatto "Il Diporto Nautico in Italia - Anno 2014":*

NADIA BONAFÈ, NADIA VITTOZZI

*Si ringraziano, per l'Ufficio di Statistica:*

MASSIMO BRACAGLIA, EMANUELA CECCACCI, EUGENIO CERRETI, MARIA ANTONIA COSSU,  
SANDRA MARTA, ISABELLA SIMONE

*e, per la Redazione Internet:*

SERGIO DE PAOLA, PAOLO STADERINI

*Si ringraziano, inoltre:*

il Ministro delle Infrastrutture e dei Trasporti, l'Ufficio di Gabinetto e la Segreteria del Ministro, il Dipartimento per le Infrastrutture, i Sistemi Informativi e Statistici, il Dipartimento per i Trasporti, la Navigazione, gli Affari Generali ed il Personale, la Direzione Generale per i Sistemi Informativi e Statistici, la Direzione Generale del Personale e degli Affari Generali, il Comando Generale del Corpo delle Capitanerie di Porto, gli Uffici Periferici marittimi del Ministero e le Autorità Portuali, le Direzioni Generali Territoriali - Uffici della Motorizzazione Civile, l'Istituto Poligrafico e Zecca dello Stato, la Galleria d'Arte Moderna di Roma Capitale e Roma Capitale.

In copertina:

Nandù  
(Manifattura Ferruccio Palazzi)  
Titolo: *La Regata*  
(1924-1937)  
Mattonella in maiolica  
Roma, Galleria d'Arte Moderna di Roma Capitale  
Inv. AM 2309  
© Roma Capitale

## Indice

<b>Prefazione del Ministro delle Infrastrutture e dei Trasporti</b> .....	Pag. 7
<b>Presentazione del Direttore Generale per i Sistemi Informativi e Statistici</b> .....	9
<b>Sintesi</b> .....	11
<b>1 - Consistenza del naviglio da diporto</b> .....	15
Tavola 1.1 - Consistenza del naviglio da diporto iscritto negli Uffici Marittimi per classi di lunghezza - Situazione al 31/12/2013.....	16
Tavola 1.2 - Iscrizioni del naviglio da diporto negli Uffici Marittimi per classi di lunghezza dall'1/01/2014 al 31/12/2014.....	16
Tavola 1.3 - Cancellazioni del naviglio da diporto negli Uffici Marittimi per classi di lunghezza dall'1/01/2014 al 31/12/2014 .....	16
Tavola 1.4 - Consistenza del naviglio da diporto iscritto negli Uffici Marittimi per classi di lunghezza - Situazione al 31/12/2014 .....	17
Tavola 1.5 - Differenza della consistenza del naviglio da diporto iscritto negli Uffici Marittimi tra il 31/12/2014 ed il 31/12/2013 per classi di lunghezza.....	17
Grafico 1.1 - Suddivisione tipologica della consistenza delle unità da diporto iscritte al 31/12/2013.....	18
Grafico 1.2 - Suddivisione tipologica delle unità da diporto iscritte nel corso del 2014 .....	18
Grafico 1.3 - Suddivisione tipologica delle unità da diporto cancellate nel corso del 2014 .....	18
Grafico 1.4 - Suddivisione tipologica della consistenza delle unità da diporto iscritte al 31/12/2014 .....	18
Tavola 1.6 - Consistenza del naviglio da diporto iscritto negli Uffici Marittimi - Situazione al 31/12/2013 .....	19
Tavola 1.7 - Iscrizioni del naviglio da diporto negli Uffici Marittimi dall'1/01/2014 al 31/12/2014 .....	19
Tavola 1.8 - Cancellazioni del naviglio da diporto negli Uffici Marittimi dall'1/01/2014 al 31/12/2014 .....	19
Tavola 1.9 - Consistenza del naviglio da diporto iscritto negli Uffici Marittimi - Situazione al 31/12/2014.....	19
Tavola 1.10 - Differenza della consistenza del naviglio da diporto iscritto negli Uffici Marittimi tra il 31/12/2014 ed il 31/12/2013 .....	19
Tavola 1.11 - Unità da diporto iscritte negli Uffici Marittimi per classi di lunghezza e per Regione - Situazione al 31/12/2013.....	20
Tavola 1.12 - Unità da diporto iscritte negli Uffici Marittimi per classi di lunghezza e per Regione dall'1/01/2014 al 31/12/2014 .....	21
Tavola 1.13 - Unità da diporto cancellate dagli Uffici Marittimi per classi di lunghezza e per Regione dall'1/01/2014 al 31/12/2014 .....	22
Tavola 1.14 - Unità da diporto iscritte negli Uffici Marittimi per classi di lunghezza e per Regione - Situazione al 31/12/2014.....	23
Tavola 1.15 - Unità da diporto iscritte per classi di lunghezza e per Compartimento Marittimo - Situazione al 31/12/2013 .....	24
Tavola 1.16 - Unità da diporto iscritte per classi di lunghezza e per Compartimento Marittimo dall'1/01/2014 al 31/12/2014 .....	27

Tavola 1.17 - Unità da diporto cancellate per classi di lunghezza e per Compartimento Marittimo dall'1/01/2014 al 31/12/2014.....Pag.	30
Tavola 1.18 - Unità da diporto iscritte per classi di lunghezza e per Compartimento Marittimo - Situazione al 31/12/2014 .....	33
Tavola 1.19 - Serie storica 1997-2014 delle unità da diporto iscritte negli Uffici Marittimi per Regione .....	36
Tavola 1.20 - Unità da diporto iscritte negli Uffici della Motorizzazione Civile per classi di lunghezza - Situazione al 31/12/2013 .....	37
Tavola 1.21 - Unità da diporto iscritte negli Uffici della Motorizzazione Civile per classi di lunghezza dall'1/01/2014 al 31/12/2014 .....	43
Tavola 1.22 - Unità da diporto cancellate negli Uffici della Motorizzazione Civile per classi di lunghezza dall'1/01/2014 al 31/12/2014 .....	44
Tavola 1.23 - Unità da diporto iscritte negli Uffici della Motorizzazione Civile per classi di lunghezza - Situazione al 31/12/2014 .....	50
<b>2 - Patenti nautiche</b> .....	57
Tavola 2.1 - Patenti nautiche rilasciate per la prima volta, rinnovate e sostituite dagli Uffici Marittimi Periferici - Anno 2014.....	58
Tavola 2.2 - Patenti nautiche rilasciate per la prima volta, rinnovate e sostituite dagli Uffici Marittimi Periferici per Regione - Anno 2014 .....	61
Tavola 2.3 - Patenti nautiche rilasciate per la prima volta, rinnovate e sostituite dagli Uffici della Motorizzazione Civile - Anno 2014 .....	62
Tavola 2.4 - Patenti nautiche rilasciate per la prima volta dagli Uffici Marittimi dal 1997 al 2014 per Regione .....	65
Tavola 2.5 - Patenti nautiche rinnovate e sostituite dagli Uffici Marittimi dal 1997 al 2014 per Regione .....	66
Grafico 2.1 - Patenti nautiche rilasciate per la prima volta nell'anno 2014 dagli Uffici Marittimi per tipo di abilitazione .....	67
Grafico 2.2 - Patenti nautiche rilasciate a titolo di rinnovo nell'anno 2014 dagli Uffici Marittimi per tipo di abilitazione .....	67
Grafico 2.3 - Patenti nautiche rilasciate per la prima volta nell'anno 2014 dagli Uffici Marittimi per tipo di abilitazione (Composizione percentuale) .....	68
Grafico 2.4 - Patenti nautiche rilasciate a titolo di rinnovo nell'anno 2014 dagli Uffici Marittimi per tipo di abilitazione (Composizione percentuale) .....	68
<b>3 - Sinistri occorsi al naviglio da diporto</b> .....	69
Tavola 3.1 - Andamento mensile dei sinistri occorsi in mare aperto al naviglio da diporto nel corso del 2014 .....	70
Tavola 3.2 - Sinistri occorsi in mare aperto al naviglio da diporto nel corso del 2014 per Compartimento Marittimo.....	71
Tavola 3.3 - Serie storica 1990-2014 dei sinistri occorsi al naviglio da diporto per natura e conseguenza.....	73
<b>4 - Strutture dedicate alla nautica da diporto e posti barca</b> .....	75
Tavola 4.1 - Numero di posti barca per Capitaneria di Porto, tipologia di struttura e classi di lunghezza al 31/12/2014 .....	77
Tavola 4.2 - Numero di posti barca per Regione, tipologia di struttura e classi di lunghezza al 31/12/2014 .....	78
Tavola 4.3 - Numero di posti barca per Comune, tipologia di struttura, licenze, dotazioni e Capitaneria di Porto al 31/12/2014 .....	79

Tavola 4.4A - Numero di posti barca per dotazione di servizi e per Regione al 31/12/2014.....	Pag. 85
Tavola 4.4B - Numero di posti barca per dotazione di servizi e per Regione al 31/12/2014 - Composizione percentuale.....	85
Tavola 4.5A - Numero di posti barca per dotazione di servizi e per tipologia di struttura al 31/12/2014 .....	86
Tavola 4.5B - Numero di posti barca per dotazione di servizi e per tipologia di struttura al 31/12/2014 - Composizione percentuale.....	86
Tavola 4.6A - Numero di posti barca per classi di lunghezza e dotazioni di servizi al 31/12/2014 .....	87
Tavola 4.6B - Numero di posti barca per classi di lunghezza e dotazioni di servizi al 31/12/2014 - Composizione percentuale.....	87
Tavola 4.7A - Numero di posti barca per classe di lunghezza e per tipologia di struttura al 31/12/2014 .....	88
Tavola 4.7B - Numero di posti barca per classe di lunghezza e per tipologia di struttura al 31/12/2014 - Composizione percentuale.....	88
Tavola 4.8 - Numero di posti barca per Regione al 31 dicembre - Anni 2003-2014 .....	89
<b>5 - Attività svolta dagli Uffici Marittimi in materia di diporto nautico .....</b>	<b>91</b>
Tavola 5.1 - Attività operativa svolta dal Corpo delle Capitanerie di Porto - Guardia Costiera in materia di diporto nautico - Anno 2014 .....	92
Tavola 5.2 - Interventi di soccorso richiesti via telefono suddivisi per Capitaneria di Porto - Anno 2014 .....	94
Tavola 5.3 - Interventi di soccorso richiesti tramite numeri di pubblica utilità (112, 113, 115, 117, 118) suddivisi per Capitaneria di Porto - Anno 2014.....	95
Tavola 5.4 - Interventi di soccorso richiesti tramite Numero Blu (1530) suddivisi per Capitaneria di Porto - Anno 2014.....	96
Tavola 5.5 - Interventi di soccorso richiesti via radio suddivisi per Capitaneria di Porto - Anno 2014 .....	97
<b>Appendice – Principali norme in materia di Diporto Nautico.....</b>	<b>99</b>

\* ^ \* ^ \* ^ \*

*N.B.: Nelle Tavole le somme possono non coincidere con i totali a causa degli arrotondamenti*





## Prefazione

L'annuale edizione de "Il Diporto Nautico in Italia" fornisce rilevanti informazioni di settore, utili alla comprensione delle dinamiche della nautica da diporto, settore che rappresenta un importante motore di crescita e sviluppo dell'economia italiana.

Le informazioni contenute nel volume, desunte da specifiche rilevazioni ed elaborazioni statistiche inserite nel Programma Statistico Nazionale, evidenziano come, secondo i dati del 2014, il settore risenta ancora degli effetti negativi della crisi economica che ha attraversato il Paese negli ultimi anni.

In particolare si riscontrano carenze sul piano della dotazione infrastrutturale, soprattutto nell'Italia Meridionale ed Insulare (dove 12 sono i posti barca per chilometro di costa, a fronte dei 71 dell'Italia Settentrionale e dei 26 dell'Italia Centrale) e, più in generale, per quanto riguarda i servizi ed i punti di approdo da destinare alle unità di piccola e media dimensione. Tale tipologia di posto barca è, infatti, quella maggiormente richiesta dai diportisti. Occorre, quindi, fare fronte alla domanda di attracco di tali imbarcazioni, comprendendo anche le imbarcazioni provenienti dall'estero, soprattutto nel periodo estivo. Rammento, a tale riguardo, come le piccole unità da diporto non siano soggette all'obbligo di immatricolazione e, di conseguenza, non possano essere censite.

L'impegno del Ministero e del Governo è finalizzato a colmare tali carenze infrastrutturali, migliorando la competitività dell'intero comparto e creando i presupposti per il rilancio ed il consolidamento del settore nell'ambito dell'economia nazionale, nel rispetto delle coste, dell'ambiente marino e delle nostre tradizioni marinare locali, patrimonio di immenso valore da salvaguardare con un utilizzo razionale e mirato delle risorse da destinare al turismo, all'industria della nautica ed al relativo indotto.

Colgo l'occasione per ringraziare coloro che hanno contribuito alla realizzazione del volume, in particolare l'Ufficio di Statistica della Direzione Generale per i Sistemi Informativi e Statistici, il Comando Generale del Corpo delle Capitanerie di Porto, gli Uffici Marittimi Periferici, i Dipartimenti del Ministero e gli Uffici della Motorizzazione Civile.

**Il Ministro delle Infrastrutture e dei Trasporti**

Graziano Delrio



## Presentazione

Sono lieto di presentare “Il Diporto Nautico in Italia - Anno 2014”, pubblicazione annuale di settore redatta dal nostro Ufficio di Statistica, con la collaborazione del Comando Generale del Corpo delle Capitanerie di Porto, degli Uffici Periferici del Ministero - Marittimi e della Motorizzazione Civile - e delle Autorità Portuali.

Tra i dati più significativi spiccano, anzitutto, quelli sulla consistenza del naviglio da diporto e sui posti barca disponibili.

I primi, riferiti al 31 dicembre 2014, evidenziano la presenza di 103.584 unità (a fronte delle 105.004 rilevate al 31 dicembre 2013), di cui 79.639 registrate presso gli Uffici Marittimi Periferici delle Capitanerie di Porto e 24.945 presso gli Uffici Provinciali della Motorizzazione Civile.

Alla stessa data, i posti barca destinati al diporto nautico risultano essere, complessivamente, 148.829, a fronte dei 147.804 registrati un anno prima.

Nelle rispettive serie storiche si nota, a tale proposito, un aumento graduale e costante, tra il 2008 e il 2011, sia del numero di unità da diporto iscritte che dei posti barca complessivamente a disposizione, al quale fa, però, seguito, nel biennio successivo 2012-2013, una diminuzione di entrambi i dati; l'ultimo anno della serie, il 2014, evidenzia, infine, un'ulteriore e generalizzata diminuzione del numero di unità iscritte (-1,4%), a fronte di un positivo, lieve aumento dei posti barca (+0,7%).

In particolare, le variazioni più significative osservate tra la fine del 2013 e del 2014 hanno interessato:

- per le dotazioni di posti barca, la Campania (+21,8%), l'Emilia Romagna (+14,6%) ed il Veneto (+10,9%), a fronte, invece, di decrementi del 19,5%, del 10,8% e del 9,4% registrati rispettivamente per Toscana, Abruzzo e Calabria;

- per il numero di unità da diporto iscritte nei Compartimenti Marittimi e negli Uffici Provinciali della Motorizzazione Civile, la Calabria (-3,4%), la Toscana (-2,7%), il Friuli Venezia Giulia (-2,4%), l'Emilia Romagna e le Marche (-2,0%).

Dati positivi si registrano, infine, per quanto riguarda la flessione del numero complessivo di morti in mare - pur se a fronte di un aumento del numero dei feriti - e la contemporanea, consistente diminuzione degli incidenti rispetto all'anno precedente.

**Il Direttore Generale per i  
Sistemi Informativi e Statistici**

Mario Nobile



## Sintesi

Le tabelle e le figure di seguito presentate sintetizzano i principali risultati illustrati nei primi quattro Capitoli del volume che riguardano, in particolare, la consistenza del naviglio da diporto (cfr. Capitolo 1), le patenti nautiche rilasciate (cfr. Capitolo 2), i sinistri occorsi in mare (cfr. Capitolo 3) e le infrastrutture dedicate al diporto nautico (cfr. Capitolo 4).

La Tavola A offre informazioni sul numero delle unità da diporto iscritte al 31/12/2014 nei registri degli Uffici Marittimi periferici ed in quelli della Motorizzazione Civile (UMC), insieme ad alcuni dati e indicatori sulla dotazione infrastrutturale a livello regionale.

**Tavola A - Unità da diporto nautico iscritte nei registri degli Uffici Marittimi periferici e in quelli degli UMC al 31/12/2014 - Dati e indicatori per Regione**

Regione/ Ripartizione Geografica	Unità iscritte (*)	% di unità iscritte sul totale nazionale	Posti barca	% di posti barca sul totale nazionale	Unità iscritte per ogni 100 posti barca (indice di affollamento)	Km di litorale	Posti barca per km di litorale
Piemonte e Valle d'Aosta	3.773	3,64	-	-	-	-	-
Lombardia	7.012	6,77	-	-	-	-	-
Trentino Alto Adige (**)	63	0,06	-	-	-	-	-
Veneto	6.703	6,47	6.720	4,5	99,7	140	48,0
Friuli Venezia Giulia	4.431	4,28	16.436	11,0	27,0	94	174,9
Liguria	19.414	18,74	24.327	16,3	79,8	389	62,5
Emilia Romagna	5.081	4,91	5.302	3,6	95,8	122	43,5
<b>Italia Settentrionale</b>	<b>46.477</b>	<b>44,87</b>	<b>52.785</b>	<b>35,5</b>	<b>88,0</b>	<b>745</b>	<b>70,9</b>
Toscana	11.150	10,76	15.608	10,5	71,4	561	27,8
Umbria	237	0,23	-	-	-	-	-
Marche	3.325	3,21	5.405	3,6	61,5	188	28,8
Lazio	12.145	11,72	7.514	5,0	161,6	363	20,7
<b>Italia Centrale</b>	<b>26.857</b>	<b>25,93</b>	<b>28.527</b>	<b>19,2</b>	<b>94,1</b>	<b>1.112</b>	<b>25,7</b>
Abruzzo	897	0,87	2.719	1,8	33,0	138	19,7
Molise	58	0,06	588	0,4	9,9	36	16,3
Campania	15.163	14,64	14.525	9,8	104,4	522	27,8
Puglia e Basilicata Ionica	3.234	3,12	13.994	9,4	23,1	1.015	13,8
Calabria e Basilicata Tirrenica	1.079	1,04	5.422	3,6	43,5	796	6,8
Sardegna	4.843	4,68	17.105	11,5	28,3	1.851	9,2
Sicilia	4.976	4,80	13.164	8,8	37,8	1.473	8,9
<b>Italia Meridionale e Insulare</b>	<b>30.250</b>	<b>29,20</b>	<b>67.517</b>	<b>45,4</b>	<b>44,8</b>	<b>5.831</b>	<b>11,6</b>
<b>Italia</b>	<b>103.584</b>	<b>100,00</b>	<b>148.829</b>	<b>100,0</b>	<b>69,6</b>	<b>7.688</b>	<b>19,4</b>

(\*) delle quali 78.639 iscritte nei registri degli Uffici Marittimi periferici e 24.945 iscritte negli UMC.

(\*\*) Province Autonome di Trento e Bolzano.

Fonte: Ministero delle Infrastrutture e dei Trasporti, Capitanerie di Porto, Autorità Portuali, UMC.

La Tavola A mette, tra l'altro, in evidenza:

- una media generale di 69,6 unità da diporto iscritte nei registri per ogni 100 posti barca offerti (non sono incluse nel calcolo di tale statistica le numerosissime imbarcazioni di piccole dimensioni che non hanno l'obbligo di immatricolazione<sup>1</sup> - Cfr. D.M. 29/07/08, n. 146) e di 19,4 posti barca per chilometro di litorale;

<sup>1</sup> Per valutare la significatività degli indicatori occorre considerare che:

- le imbarcazioni rilevate sono le più grandi, ovvero quelle che generalmente hanno bisogno durante tutto l'anno di un ricovero lungo la costa;
- le piccole unità, non censite, possono essere tirate a secco ed allocate in un qualunque rimessaggio;
- il posto lasciato libero da un'imbarcazione o nave da diporto può essere occupato da più di una piccola unità;
- il numero di posti barca deve risultare maggiore del parco nautico, in considerazione della necessità di accogliere unità da diporto provenienti anche da altri Paesi al fine di valorizzare ed accrescere l'offerta di strutture turistiche presenti sul territorio.

- punti di attracco per il diporto più numerosi nell'Italia Meridionale ma una dotazione infrastrutturale per il naviglio da diporto locale iscritto nei registri che presenta profondi squilibri a vantaggio del Nord del Paese. A fine 2014 le Regioni Settentrionali, infatti, offrono al diporto nautico 70,9 posti barca per chilometro di costa, a fronte delle analoghe medie di 25,7 e 11,6 ottenute rispettivamente per le Regioni dell'Italia Centrale e dell'Italia Meridionale. Picchi particolarmente elevati, al Nord, si trovano nelle Regioni Friuli Venezia Giulia (174,9) e Liguria (62,5). Al Sud, invece, si riscontrano valori sensibilmente bassi in Calabria, Sicilia e Sardegna;

- indici di affollamento dei posti barca significativamente elevati nel Lazio, in Veneto, in Campania ed in Emilia Romagna, con un massimo pari a 161,6 ottenuto per il litorale laziale;

- come Liguria, Toscana, Lazio e Campania siano le Regioni con il maggior numero di natanti iscritti, ed il Friuli Venezia Giulia sia invece la Regione con la più alta media di punti di attracco per chilometro di costa;

- come Sicilia, Sardegna, Puglia e Calabria, i cui litorali coprono oltre i due terzi della lunghezza delle coste italiane, dispongano da un lato di una densità di posti barca sensibilmente inferiore alla media nazionale e dall'altro di un numero di punti di attracco notevolmente superiore a quello delle unità da diporto iscritte. Dato, quest'ultimo, che mette in luce un assetto infrastrutturale destinato a soddisfare l'elevata domanda di posti barca per le imbarcazioni turistiche provenienti nei mesi estivi dall'Estero o da altre Regioni.

La Tavola B mostra la composizione della flotta da diporto iscritta nei soli Uffici Marittimi periferici distinta per classe di lunghezza del natante e permette, tra l'altro, di evidenziare:

- che più del 40% dei natanti iscritti appartiene alla classe "sino a 10 metri", che il 59,2% appartiene alla classe di lunghezza centrale ("da 10,01 a 24 metri") e che solo lo 0,3% è di elevate dimensioni ("oltre 24 metri");

- un numero sensibilmente più elevato di posti barca, rispetto alle imbarcazioni iscritte, esclusivamente per quanto riguarda le unità da diporto di lunghezza inferiore ai 10 metri e superiori a 24 metri. In proposito, si evidenzia come i punti di attracco destinati alle piccole imbarcazioni possano essere utilizzati anche per soddisfare parte della domanda di ormeggio delle migliaia di unità non immatricolate;

- una situazione generalmente soddisfacente sul piano della dotazione infrastrutturale esistente, con un'offerta di ormeggio tale anche da soddisfare le domande di ormeggio da parte di oltre 3.000 navi estere.

**Tavola B - Diporto nautico - Indicatori sui posti barca e sulle classi di lunghezza dei natanti iscritti nei soli registri periferici marittimi al 31/12/2014**

Classi di lunghezza del natante	Unità iscritte	% di unità iscritte sul totale nazionale	Posti barca	% di posti barca sul totale nazionale	Unità iscritte per ogni 100 posti barca (indice di affollamento)
Fino a 10 metri o non specificata	31.812	40,5	97.722	65,7	32,6
Da 10,01 a 24 metri	46.591	59,2	47.442	31,9	98,2
Oltre 24 metri	236	0,3	3.665	2,5	6,4
<b>Totale</b>	<b>78.639</b>	<b>100,0</b>	<b>148.829</b>	<b>100,0</b>	<b>53,9</b>

Fonte: Ministero delle Infrastrutture e dei Trasporti, Capitanerie di Porto.

Il Grafico A evidenzia l'evoluzione 2003-2014 relativa: a) alle unità ed alle navi da diporto soggette ad obbligo di iscrizione nei registri e di lunghezza superiore ai 10 metri; b) ai posti barca dislocati lungo i litorali italiani. L'andamento delle due serie storiche mostra, sia per le unità da diporto iscritte che per i posti barca, un incremento nell'intero periodo considerato (rispettivamente +68,2% e +19,1%), e una lieve flessione nei tre anni successivi al 2011 (rispettivamente -1,7% e -1,8%), eccetto, nell'ultimo anno (2014), per i posti barca che risultano invece in leggero aumento.

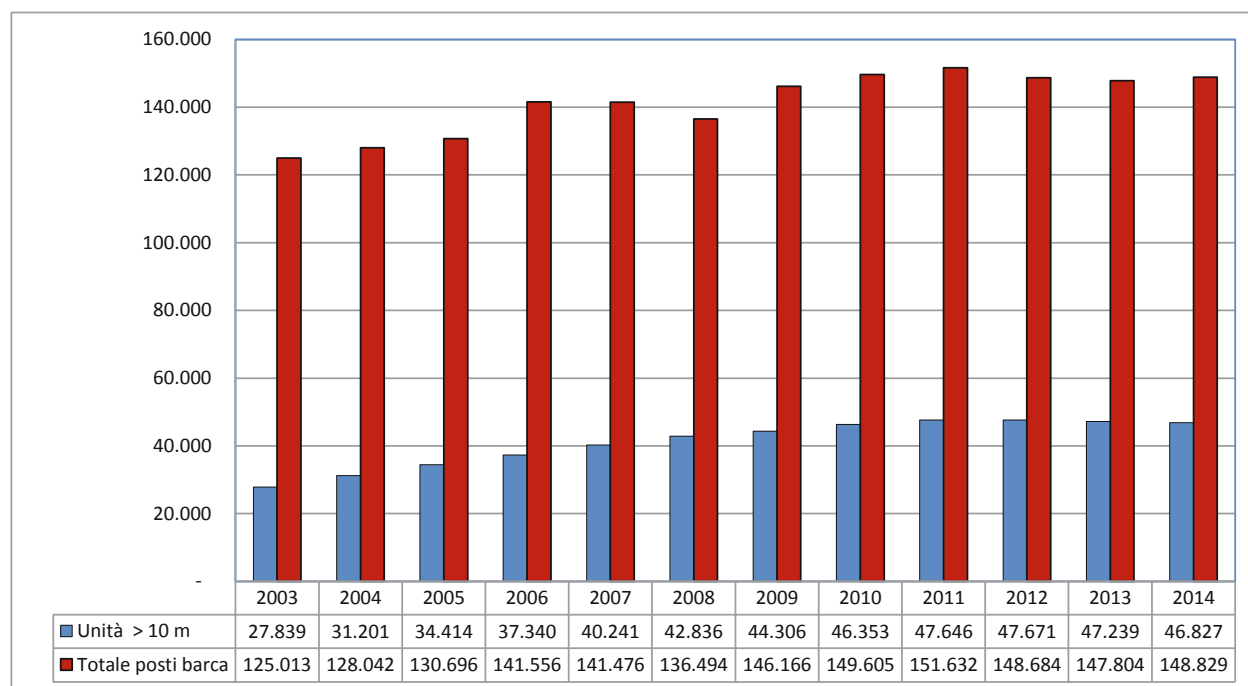
**Grafico A - Numero delle unità da diporto di lunghezza superiore ai 10 metri iscritte nei registri e numero di posti barca in Italia al 31 dicembre - Anni 2003-2014**

Fonte: Ministero delle Infrastrutture e dei Trasporti, Capitanerie di Porto.

La Tavola C illustra i dati riepilogativi relativi alle patenti nautiche rilasciate per la prima volta, rinnovate e sostituite dagli Uffici Marittimi periferici e dagli Uffici della Motorizzazione Civile (UMC) nel corso del 2014.

**Tavola C - Patenti nautiche rilasciate per la prima volta, rinnovate e sostituite dagli Uffici Marittimi periferici e dagli UMC per Regione - Anno 2014**

Regione	Numero di patenti nautiche rilasciate per la prima volta	Numero di patenti nautiche rinnovate e sostituite	Totale
Piemonte e Valle d'Aosta	524	372	896
Lombardia	1.948	3.527	5.475
Trentino Alto Adige (*)	94	111	205
Veneto	1.907	2.435	4.342
Friuli Venezia Giulia	632	1.979	2.611
Liguria	3.079	6.420	9.499
Emilia Romagna	1.604	3.080	4.684
Toscana	1.265	2.902	4.167
Umbria	28	39	67
Marche	418	783	1.201
Lazio	2.294	4.431	6.725
Abruzzo	279	410	689
Molise	59	17	76
Campania	3.956	3.934	7.890
Puglia	1.101	649	1.750
Basilicata	59	1	60
Calabria	607	738	1.345
Sicilia	2.165	2.754	4.919
Sardegna	847	1.396	2.243
<b>Totale</b>	<b>22.866</b>	<b>35.978</b>	<b>58.844</b>

(\*) Province Autonome di Trento e Bolzano.

Fonte: Ministero delle Infrastrutture e dei Trasporti, Capitanerie di Porto, UMC.

Il Grafico B mostra, infine, l'andamento - tra il 1990 ed il 2014 - del numero di persone coinvolte (decedute, ferite o disperse) in sinistri rilevati dagli Uffici Marittimi periferici nell'ambito del diporto nautico.

**Grafico B - Sinistri e persone coinvolte<sup>(\*)</sup> nell'ambito del diporto nautico - Anni 1990-2014**

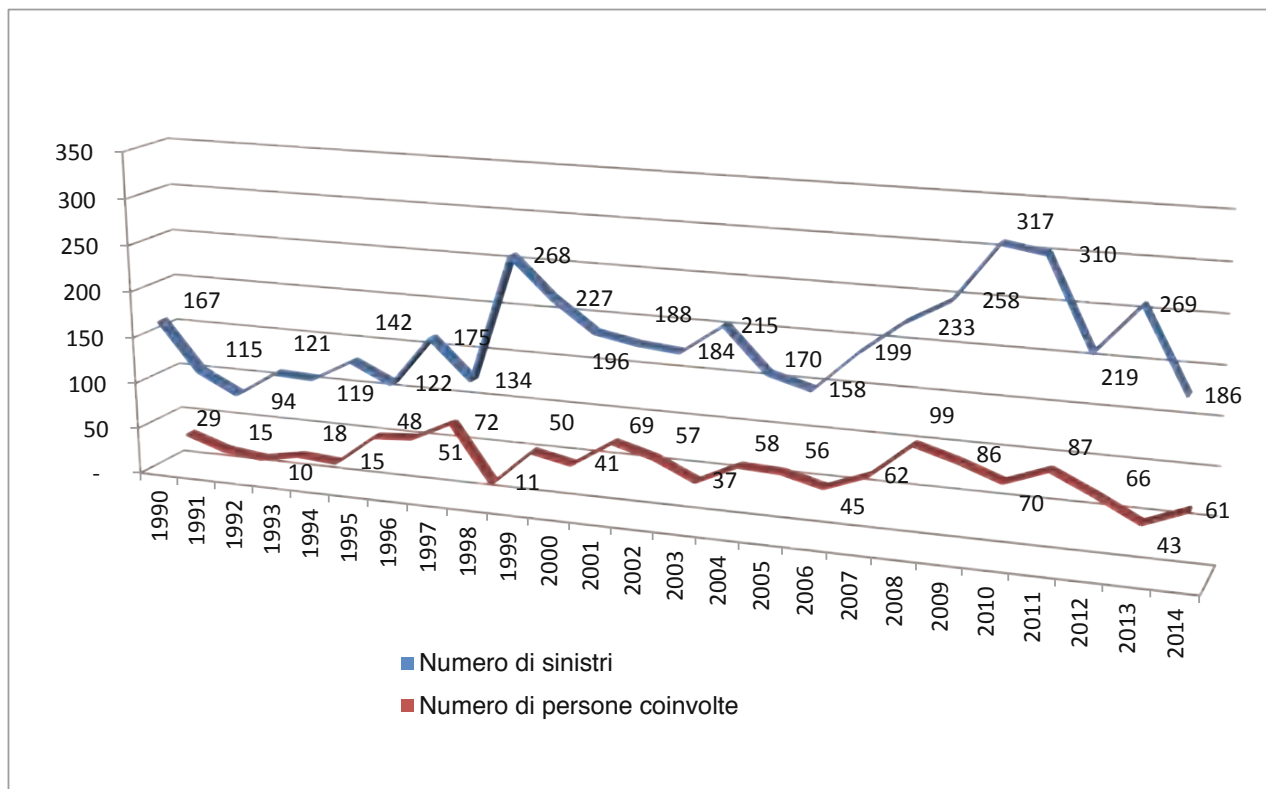

(\*) Persone coinvolte = morti + feriti + dispersi in mare.

Fonte: Ministero delle Infrastrutture e dei Trasporti, Capitanerie di Porto.



## 1 - Consistenza del naviglio da diporto

La rilevazione statistica della consistenza del naviglio da diporto ha per oggetto le unità comunque iscritte nei Registri delle Capitanerie di Porto e dei loro Uffici dipendenti, a prescindere dall'obbligatorietà dell'iscrizione stessa, nonché le unità iscritte presso gli Uffici della Motorizzazione Civile. Vengono rilevate anche le nuove iscrizioni e le cancellazioni avvenute nel corso dell'anno.

Le nuove informazioni fornite dagli Uffici Marittimi hanno portato ad una revisione dei dati relativi all'anno 2013 che risultano, quindi, leggermente differenti da quelli pubblicati nella precedente edizione.

I seguenti prospetti evidenziano statistiche sulle unità da diporto distinte per tipo (a vela con o senza motore ausiliario, a motore e navi) e per classi di lunghezza, negli Uffici Marittimi periferici.

In particolare, le Tavole 1.1, 1.2, 1.3, 1.4 e 1.5 elencano, rispettivamente, le unità iscritte al 31 dicembre 2013, le nuove iscrizioni e le cancellazioni avvenute nel 2014, la consistenza al 31 dicembre 2014 e la differenza tra i due anni esaminati. Vengono altresì evidenziate le unità aventi obbligo di iscrizione e quelle che, pur non avendone obbligo, sono comunque iscritte (Tavole 1.6, 1.7, 1.8, 1.9 e 1.10).

Si può osservare al 31/12/2014 come il numero delle unità complessivamente iscritte sia inferiore di 1.407 unità rispetto alla stessa data del 2013.

Inoltre le unità a vela sono concentrate nelle classi di lunghezza 10-18 metri: 15.840, pari all'81%.

Il 75% del totale delle unità iscritte è a motore, di cui il 50% è al di sotto dei 10 metri di lunghezza (tali unità rientrano nella categoria dei natanti).

La Tavola 1.11 elenca le unità da diporto iscritte al 31 dicembre 2013 per Regione; le Tavole 1.12 e 1.13 evidenziano le iscrizioni e le cancellazioni occorse nel 2014. La Tavola 1.14 riporta la distribuzione regionale, per il 2014, delle unità distinte per tipo, evidenziando, come già riscontrato negli anni precedenti, il numero maggiore di immatricolazioni in Liguria (19.339, pari al 25%), in Toscana (10.324, pari al 13%), nel Lazio (9.131, pari al 12%) e in Campania (9.069, pari all'11%).

Le Tavole 1.15, 1.16 e 1.17 elencano rispettivamente le unità iscritte al 31 dicembre 2013, le nuove iscrizioni e le cancellazioni avvenute nel corso del 2014 e distinte per Compartimento Marittimo di iscrizione. Dalla Tavola 1.18 risulta che, al 31 dicembre 2014 il Compartimento Marittimo con il numero maggiore di unità iscritte è quello di Genova (11.864), seguito da Roma (7.738 unità), Napoli (7.325 unità) e Livorno (4.549 unità).

La Tavola 1.19 sintetizza la serie storica 1997-2014 delle immatricolazioni negli Uffici Marittimi di ciascuna Regione.

Le Tavole 1.20, 1.21, 1.22 e 1.23 riportano dati sulle unità iscritte al 31 dicembre 2013 ed al 31 dicembre 2014 nonché statistiche sulle nuove iscrizioni e cancellazioni occorse nel 2014 presso gli Uffici della Motorizzazione Civile (UMC).

**TAVOLA 1.1 - CONSISTENZA DEL NAVIGLIO DA DIPORTO ISCRITTO NEGLI UFFICI MARITTIMI PER CLASSI DI LUNGHEZZA - SITUAZIONE AL 31/12/2013**

Tipo di unità da diporto	Fino a 10,00 metri	Da 10,01 a 12,00 m	Da 12,01 a 18,00 m	Da 18,01 a 24 m	Oltre 24 m	Totale
<b>A vela</b> (con o senza motore ausiliario)	2.574	8.962	6.952	1.184		19.672
<b>A motore</b>	30.152	13.995	13.642	2.339		60.128
<b>Navi</b>					246	246
<b>Totale</b>	32.726	22.957	20.594	3.523	246	80.046

Nota: Nelle caselle con sfondo verde si riporta il numero delle unità che in base alla nuova normativa non hanno più obbligo di iscrizione ma che sono comunque inserite nei registri tenuti dagli Uffici marittimi.

Fonte: Ministero delle Infrastrutture e dei Trasporti, Capitanerie di Porto.

**TAVOLA 1.2 - ISCRIZIONI DEL NAVIGLIO DA DIPORTO NEGLI UFFICI MARITTIMI PER CLASSI DI LUNGHEZZA DALL'1/01/2014 AL 31/12/2014**

Tipo di unità da diporto	Fino a 10,00 metri	Da 10,01 a 12,00 m	Da 12,01 a 18,00 m	Da 18,01 a 24 m	Oltre 24 m	Totale
<b>A vela</b> (con o senza motore ausiliario)	26	98	117	13		254
<b>A motore</b>	85	106	149	37		377
<b>Navi</b>					2	2
<b>Totale</b>	111	204	266	50	2	633

Nota: Nelle caselle con sfondo verde si riporta il numero delle unità che in base alla nuova normativa non hanno più obbligo di iscrizione ma che sono comunque inserite nei registri tenuti dagli Uffici marittimi.

Fonte: Ministero delle Infrastrutture e dei Trasporti, Capitanerie di Porto.

**TAVOLA 1.3 - CANCELLAZIONI DEL NAVIGLIO DA DIPORTO NEGLI UFFICI MARITTIMI PER CLASSI DI LUNGHEZZA DALL'1/01/2014 AL 31/12/2014**

Tipo di unità da diporto	Fino a 10,00 metri	Da 10,01 a 12,00 m	Da 12,01 a 18,00 m	Da 18,01 a 24 m	Oltre 24 m	Totale
<b>A vela</b> (con o senza motore ausiliario)	133	145	144	11		433
<b>A motore</b>	892	256	336	111		1.595
<b>Navi</b>					12	12
<b>Totale</b>	1.025	401	480	122	12	2.040

Nota: Nelle caselle con sfondo verde si riporta il numero delle unità che in base alla nuova normativa non hanno più obbligo di iscrizione ma che sono comunque inserite nei registri tenuti dagli Uffici marittimi.

Fonte: Ministero delle Infrastrutture e dei Trasporti, Capitanerie di Porto.

TAVOLA 1.4 - CONSISTENZA DEL NAVIGLIO DA DIPORTO ISCRITTO NEGLI UFFICI MARITTIMI PER CLASSI DI LUNGHEZZA - SITUAZIONE AL 31/12/2014

Tipo di unità da diporto	Fino a 10,00 metri	Da 10,01 a 12,00 m	Da 12,01 a 18,00 m	Da 18,01 a 24 m	Oltre 24 m	Totale
<b>A vela</b> (con o senza motore ausiliario)	2.467	8.915	6.925	1.186		19.493
<b>A motore</b>	29.345	13.845	13.455	2.265		58.910
<b>Navi</b>					236	236
<b>Totale</b>	31.812	22.760	20.380	3.451	236	78.639

Nota: Nelle caselle con sfondo verde si riporta il numero delle unità che in base alla nuova normativa non hanno più obbligo di iscrizione ma che sono comunque inserite nei registri tenuti dagli Uffici marittimi.

Fonte: Ministero delle Infrastrutture e dei Trasporti, Capitanerie di Porto.

TAVOLA 1.5 - DIFFERENZA DELLA CONSISTENZA DEL NAVIGLIO DA DIPORTO ISCRITTO NEGLI UFFICI MARITTIMI TRA IL 31/12/2014 ED IL 31/12/2013 PER CLASSI DI LUNGHEZZA

Tipo di unità da diporto	Fino a 10,00 metri	Da 10,01 a 12,00 m	Da 12,01 a 18,00 m	Da 18,01 a 24 m	Oltre 24 m	Totale
<b>A vela</b> (con o senza motore ausiliario)	-107	-47	-27	2		-179
<b>A motore</b>	-807	-150	-187	-74		-1.218
<b>Navi</b>					-10	-10
<b>Totale</b>	-914	-197	-214	-72	-10	-1.407

Nota: Nelle caselle con sfondo verde si riporta il numero delle unità che in base alla nuova normativa non hanno più obbligo di iscrizione ma che sono comunque inserite nei registri tenuti dagli Uffici Marittimi periferici.

Fonte: Ministero delle Infrastrutture e dei Trasporti, Capitanerie di Porto.

GRAFICO 1.1 - SUDDIVISIONE TIPOLOGICA DELLA CONSISTENZA DELLE UNITA' DA DIPORTO ISCRITTE AL 31/12/2013



GRAFICO 1.2 - SUDDIVISIONE TIPOLOGICA DELLE UNITA' DA DIPORTO ISCRITTE NEL CORSO DEL 2014



GRAFICO 1.3 - SUDDIVISIONE TIPOLOGICA DELLE UNITA' DA DIPORTO CANCELLATE NEL CORSO DEL 2014

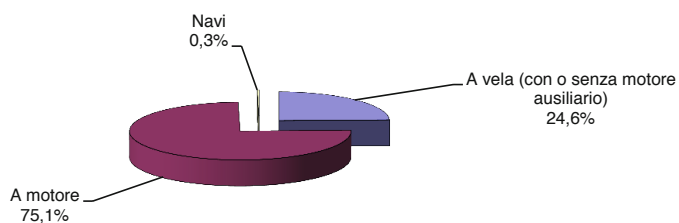

GRAFICO 1.4 - SUDDIVISIONE TIPOLOGICA DELLA CONSISTENZA DELLE UNITA' DA DIPORTO ISCRITTE AL 31/12/2014

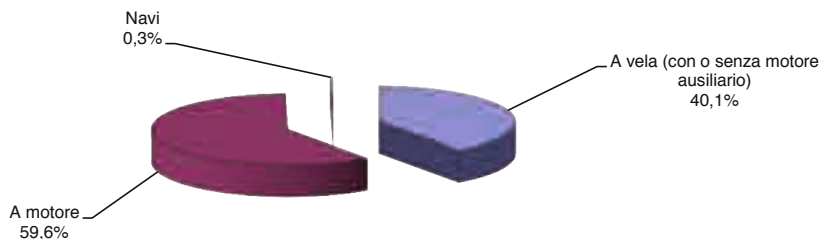

**TAVOLA 1.6 - CONSISTENZA DEL NAVIGLIO DA DIPORTO ISCRITTO NEGLI UFFICI MARITTIMI - SITUAZIONE AL 31/12/2013**

	Unità da diporto aventi obbligo di iscrizione	Unità da diporto iscritte pur non avendone l'obbligo	Totale
<b>Numero</b>	47.320	32.726	<b>80.046</b>
<b>% sul totale</b>	59,1%	40,9%	<b>100,0%</b>

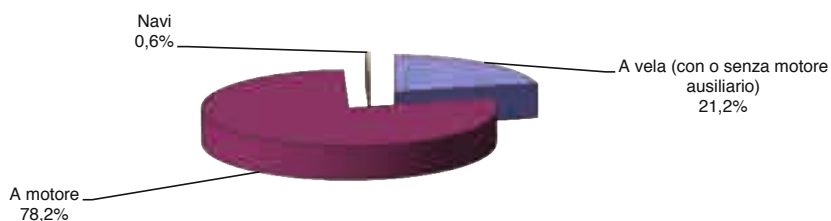
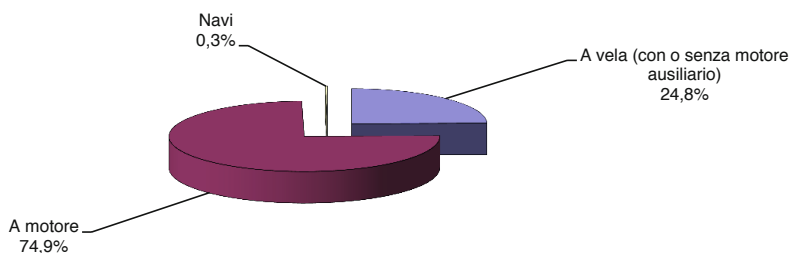
Fonte: Ministero delle Infrastrutture e dei Trasporti, Capitanerie di Porto.

**TAVOLA 1.7 - ISCRIZIONI DEL NAVIGLIO DA DIPORTO NEGLI UFFICI MARITTIMI DALL'1/01/2014 AL 31/12/2014**

	Unità da diporto aventi obbligo di iscrizione	Unità da diporto iscritte pur non avendone l'obbligo	Totale
<b>Numero</b>	522	111	<b>633</b>
<b>% sul totale</b>	82,5%	17,5%	<b>100,0%</b>

Fonte: Ministero delle Infrastrutture e dei Trasporti, Capitanerie di Porto.

**TAVOLA 1.8 - CANCELLAZIONI DEL NAVIGLIO DA DIPORTO NEGLI UFFICI MARITTIMI DALL'1/01/2014 AL 31/12/2014**

	Unità da diporto aventi obbligo di iscrizione	Unità da diporto iscritte pur non avendone l'obbligo	Totale
<b>Numero</b>	1.015	1.025	<b>2.040</b>
<b>% sul totale</b>	49,8%	50,2%	<b>100,0%</b>

Fonte: Ministero delle Infrastrutture e dei Trasporti, Capitanerie di Porto.

**TAVOLA 1.9 - CONSISTENZA DEL NAVIGLIO DA DIPORTO ISCRITTO NEGLI UFFICI MARITTIMI - SITUAZIONE AL 31/12/2014**

	Unità da diporto aventi obbligo di iscrizione	Unità da diporto iscritte pur non avendone l'obbligo	Totale
<b>Numero</b>	46.827	31.812	<b>78.639</b>
<b>% sul totale</b>	59,5%	40,5%	<b>100,0%</b>

Fonte: Ministero delle Infrastrutture e dei Trasporti, Capitanerie di Porto.

**TAVOLA 1.10 - DIFFERENZA DELLA CONSISTENZA DEL NAVIGLIO DA DIPORTO ISCRITTO NEGLI UFFICI MARITTIMI TRA IL 31/12/2014 ED IL 31/12/2013**

	Unità da diporto aventi obbligo di iscrizione	Unità da diporto iscritte pur non avendone l'obbligo	Totale
<b>Numero</b>	-493	-914	<b>-1.407</b>

Fonte: Ministero delle Infrastrutture e dei Trasporti, Capitanerie di Porto.

**TAVOLA 1.11 - UNITA' DA DIPORTO ISCRITTE NEGLI UFFICI MARITTIMI PER CLASSI DI LUNGHEZZA E PER REGIONE - SITUAZIONE AL 31/12/2013**

N.	Regione	A vela (con o senza motore ausiliario)				A motore				Navi (oltre 24 m)	Totale		
		Fino a 10,00 metri	Da 10,01 a 12,00 m	Da 12,01 a 18,01 m	Da 18,01 a 24 m	Totale	Fino a 10,00 metri	Da 10,01 a 12,00 m	Da 12,01 a 18,01 m			Da 18,01 a 24 m	Totale
1	Liguria	624	2.281	1.799	911	5.615	5.768	3.628	3.883	681	13.960	72	19.647
2	Toscana	302	1.177	1.017	69	2.565	3.446	1.885	2.162	480	7.973	91	10.629
3	Lazio	431	951	743	31	2.156	3.508	1.575	1.564	381	7.028	42	9.226
4	Campania	81	306	288	17	692	4.665	2.120	1.656	162	8.603	15	9.310
5	Calabria	16	40	55	-	111	709	124	72	9	914	1	1.026
6	Puglia	80	188	146	9	423	1.933	355	212	14	2.514	-	2.937
7	Molise	1	-	3	-	4	20	10	13	3	46	-	50
8	Abruzzo	34	80	64	6	184	317	93	45	10	465	2	651
9	Marche	118	321	203	14	656	1.187	601	719	108	2.615	4	3.275
10	Emilia Romagna	223	1.108	779	28	2.138	1.031	701	594	77	2.403	1	4.542
11	Veneto	204	786	509	15	1.514	1.625	812	697	59	3.193	8	4.715
12	Friuli Venezia Giulia	214	1.030	683	35	1.962	990	669	760	127	2.546	2	4.510
13	Sardegna	105	385	342	27	859	1.669	917	932	150	3.668	5	4.532
14	Sicilia	141	309	321	22	793	3.284	505	333	78	4.200	3	4.996
<b>Totale</b>		<b>2.574</b>	<b>8.962</b>	<b>6.952</b>	<b>1.184</b>	<b>19.672</b>	<b>30.152</b>	<b>13.995</b>	<b>13.642</b>	<b>2.339</b>	<b>60.128</b>	<b>246</b>	<b>80.046</b>

Fonte: Ministero delle Infrastrutture e dei Trasporti, Capitanerie di Porto.

**TAVOLA 1.12 - UNITA' DA DIPORTO ISCRITTE NEGLI UFFICI MARITTIMI PER CLASSI DI LUNGHEZZA E PER REGIONE DALL'1/01/2014 AL 31/12/2014**

N.	Regione	A vela (con o senza motore ausiliario)					A motore					Navi (oltre 24 m)	Totale
		Fino a 10,00 metri		Da 10,01 a 12,00 m		Da 12,01 a 18,00 m		Da 18,01 a 24 m		Totale			
		Da 10,01 a 12,00 m	Da 12,01 a 18,00 m	Da 18,01 a 24 m	Totale	Fino a 10,00 metri	Da 10,01 a 12,00 m	Da 12,01 a 18,00 m	Da 18,01 a 24 m	Totale			
1	Liguria	9	18	25	3	55	20	13	42	13	88	1	144
2	Toscana	1	4	9	4	18	6	7	4	3	20	1	39
3	Lazio	4	23	14	5	46	12	21	25	6	64	-	110
4	Campania	2	5	15	-	22	3	22	9	1	35	-	57
5	Catabria	-	2	7	-	9	-	2	4	-	6	-	15
6	Puglia	2	4	1	-	7	9	5	9	-	23	-	30
7	Molise	-	-	-	-	-	-	1	-	-	1	-	1
8	Abruzzo	1	2	3	-	6	3	1	-	-	4	-	10
9	Marche	-	3	6	1	10	2	5	7	2	16	-	26
10	Emilia Romagna	1	7	5	-	13	3	-	8	-	11	-	24
11	Veneto	2	7	16	-	25	6	5	21	3	35	-	60
12	Friuli Venezia Giulia	2	15	5	-	22	8	5	4	3	20	-	42
13	Sardegna	1	7	6	-	14	3	10	12	3	28	-	42
14	Sicilia	1	1	5	-	7	10	9	4	3	26	-	33
<b>Totale</b>		<b>26</b>	<b>98</b>	<b>117</b>	<b>13</b>	<b>254</b>	<b>85</b>	<b>106</b>	<b>149</b>	<b>37</b>	<b>377</b>	<b>2</b>	<b>633</b>

Fonte: Ministero delle Infrastrutture e dei Trasporti, Capitanerie di Porto.

**TAVOLA 1.13 - UNITA' DA DIPORTO CANCELLATE DAGLI UFFICI MARITTIMI PER CLASSI DI LUNGHEZZA E PER REGIONE  
DALL'1/01/2014 AL 31/12/2014**

N.	Regione	A vela (con o senza motore ausiliario)				A motore				Navi (oltre 24 m)	Totale		
		Fino a 10,00 metri	Da 10,01 a 12,00 m	Da 12,01 a 18,00 m	Da 18,01 a 24 m	Totale	Fino a 10,00 metri	Da 10,01 a 12,00 m	Da 12,01 a 18,00 m			Da 18,01 a 24 m	Totale
1	Liguria	28	43	43	6	120	152	63	87	26	328	4	452
2	Toscana	19	23	17	1	60	176	35	51	17	279	5	344
3	Lazio	14	16	19	-	49	90	19	26	20	155	1	205
4	Campania	9	9	14	-	32	120	70	61	15	266	-	298
5	Calabria	2	-	-	-	2	45	3	3	-	51	-	53
6	Puglia	4	3	4	-	11	32	4	2	-	38	-	49
7	Molise	-	-	-	-	-	-	-	-	-	-	-	-
8	Abruzzo	1	1	-	-	2	10	1	1	1	13	-	15
9	Marche	6	1	4	1	12	51	9	14	8	82	-	94
10	Emilia Romagna	16	18	11	-	45	49	11	18	5	83	-	128
11	Veneto	4	7	8	-	19	48	9	11	2	70	-	89
12	Friuli Venezia Giulia	20	15	11	1	47	36	21	38	11	106	-	153
13	Sardegna	6	4	7	-	17	38	9	20	4	71	1	89
14	Sicilia	4	5	6	2	17	45	2	4	2	53	1	71
<b>Totale</b>		<b>133</b>	<b>145</b>	<b>144</b>	<b>11</b>	<b>433</b>	<b>892</b>	<b>256</b>	<b>336</b>	<b>111</b>	<b>1.595</b>	<b>12</b>	<b>2.040</b>

Fonte: Ministero delle Infrastrutture e dei Trasporti, Capitanerie di Porto.



**TAVOLA 1.14 - UNITA' DA DIPORTO ISCRITTE NEGLI UFFICI MARITTIMI PER CLASSI DI LUNGHEZZA E PER REGIONE - SITUAZIONE AL 31/12/2014**

N.	Regione	A vela (con o senza motore ausiliario)					A motore					Navi (oltre 24 m)	Totale
		Fino a 10,00 metri	Da 10,01 a 12,00 m	Da 12,01 a 18,00 m	Da 18,01 a 24 m	Totale	Fino a 10,00 metri	Da 10,01 a 12,00 m	Da 12,01 a 18,00 m	Da 18,01 a 24 m	Totale		
		605	2.256	1.781	908	5.550	5.636	3.578	3.838	668	13.720		
2	Toscana	284	1.158	1.009	72	2.523	3.276	2.115	466	7.714	87	10.324	
3	Lazio	421	958	738	36	2.153	3.430	1.577	367	6.937	41	9.131	
4	Campania	74	302	289	17	682	4.548	1.604	148	8.372	15	9.069	
5	Calabria	14	42	62	-	118	664	123	9	869	1	988	
6	Puglia	78	189	143	9	419	1.910	219	14	2.499	-	2.918	
7	Molise	1	-	3	-	4	20	11	3	47	-	51	
8	Abruzzo	34	81	67	6	188	310	44	9	456	2	646	
9	Marche	112	323	205	14	654	1.138	597	102	2.549	4	3.207	
10	Emilia Romagna	208	1.097	773	28	2.106	985	584	72	2.331	1	4.438	
11	Veneto	202	786	517	15	1.520	1.583	808	60	3.158	8	4.686	
12	Friuli Venezia Giulia	196	1.030	677	34	1.937	962	726	119	2.460	2	4.399	
13	Sardegna	100	388	341	27	856	1.634	918	149	3.625	4	4.485	
14	Sicilia	138	305	320	20	783	3.249	333	79	4.173	2	4.958	
<b>Totale</b>		<b>2.467</b>	<b>8.915</b>	<b>6.925</b>	<b>1.186</b>	<b>19.493</b>	<b>29.345</b>	<b>13.845</b>	<b>2.265</b>	<b>58.910</b>	<b>236</b>	<b>78.639</b>	

Fonte: Ministero delle Infrastrutture e dei Trasporti, Capitanerie di Porto.

TAVOLA 1.15 - UNITA' DA DIPORTO ISCRITTE PER CLASSI DI LUNGHEZZA E PER COMPARTIMENTO MARITTIMO - SITUAZIONE AL 31/12/2013

N.	Compartimento Marittimo	A vela (con o senza motore ausiliario)				A motore				Navi (oltre 24 m)	Totale		
		Fino a 10,00 metri	Da 10,01 a 12,00 m	Da 12,01 a 18,00 m	Da 18,01 a 24 m	Totale	Fino a 10,00 metri	Da 10,01 a 12,00 m	Da 12,01 a 18,00 m			Da 18,01 a 24 m	Totale
1	Imperia	105	627	540	17	1.289	406	310	367	109	1.192	10	2.491
2	Savona	153	283	123	34	593	945	466	259	53	1.723	3	2.319
3	Genova	244	962	803	107	2.116	4.181	2.457	2.868	373	9.879	32	12.027
4	La Spezia	122	409	333	753	1.617	236	395	389	146	1.166	27	2.810
5	Marina di Carrara	41	126	88	8	263	302	104	162	49	617	5	885
6	Viareggio	85	290	319	40	734	893	814	1.142	244	3.093	64	3.891
7	Livorno	137	610	477	18	1.242	1.802	798	659	141	3.400	20	4.662
8	Portoferraio	39	151	133	3	326	449	169	199	46	863	2	1.191
9	Civitavecchia	26	39	24	1	90	224	42	21	-	287	-	377
10	Roma	376	869	692	29	1.966	2.823	1.307	1.331	361	5.822	37	7.825
11	Gaeta	29	43	27	1	100	461	226	212	20	919	5	1.024
12	Napoli	48	198	191	12	449	3.918	1.691	1.353	129	7.091	13	7.553
13	Torre del Greco	8	17	6	-	31	206	53	35	5	299	1	331
14	Castellammare di Stabia	3	14	21	-	38	356	152	120	16	644	1	683
15	Salerno	22	77	70	5	174	185	224	148	12	569	-	743
16	Vibo Valentia Marina	5	10	15	-	30	255	61	35	2	353	-	383
17	Gioia Tauro	-	-	2	-	2	18	4	5	1	28	-	30
18	Reggio Calabria	9	17	33	-	59	223	29	10	3	265	-	324
19	Corigliano Calabro	-	1	-	-	1	2	1	1	-	4	-	5
20	Crotone	2	12	5	-	19	211	29	21	3	264	1	284
21	Taranto	28	37	56	2	123	294	51	34	5	384	-	507
22	Gallipoli	9	40	20	2	71	587	121	74	2	784	-	855

Segue: TAVOLA 1.15 - UNITA' DA DIPORTO ISCRITTE PER CLASSI DI LUNGHEZZA E PER COMPARTIMENTO MARITTIMO - SITUAZIONE AL 31/12/2013

N.	Compartimento Marittimo	A vela (con o senza motore ausiliario)				A motore				Navi (oltre 24 m)	Totale		
		Fino a 10,00 metri	Da 10,01 a 12,00 m	Da 12,01 a 18,00 m	Da 18,01 a 24 m	Totale	Fino a 10,00 metri	Da 10,01 a 12,00 m	Da 12,01 a 18,00 m			Da 18,01 a 24 m	Totale
23	Brindisi	9	21	12	1	43	199	48	23	2	272	-	315
24	Bari	25	70	42	2	139	452	64	49	2	567	-	706
25	Molfetta	3	3	2	1	9	53	8	6	-	67	-	76
26	Barletta	2	7	4	-	13	129	26	8	1	164	-	177
27	Manfredonia	4	10	10	1	25	219	37	18	2	276	-	301
28	Termoli	1	-	3	-	4	20	10	13	3	46	-	50
29	Pescara	24	67	50	4	145	284	81	41	7	413	2	560
30	Ortona	10	13	14	2	39	33	12	4	3	52	-	91
31	San Benedetto del Tronto	20	55	28	-	103	190	46	32	-	268	1	372
32	Ancona	47	137	84	8	276	467	104	69	10	650	1	927
33	Pesaro	51	129	91	6	277	530	451	618	98	1.697	2	1.976
34	Rimini	157	588	532	19	1.296	558	228	257	46	1.089	-	2.385
35	Ravenna	66	520	247	9	842	473	473	337	31	1.314	1	2.157
36	Chioggia	99	185	116	5	405	513	179	161	10	863	3	1.271
37	Venezia	105	601	393	10	1.109	1.112	633	536	49	2.330	5	3.444
38	Montalcone	200	828	597	35	1.660	915	607	715	123	2.360	1	4.021
39	Trieste	14	202	86	-	302	75	62	45	4	186	1	489
40	Cagliari	42	107	14	6	169	504	108	75	10	697	5	871
41	Oristano	2	24	5	2	33	34	11	6	-	51	-	84
42	Olbia	34	122	221	16	393	797	625	736	126	2.284	-	2.677
43	La Maddalena	10	38	46	2	96	139	66	60	7	272	-	368
44	Porto Torres	17	94	56	1	168	195	107	55	7	364	-	532

Segue: TAVOLA 1.15 - UNITA' DA DIPORTO ISCRITTE PER CLASSI DI LUNGHEZZA E PER COMPARTIMENTO MARITTIMO - SITUAZIONE AL 31/12/2013

N.	Compartimento Marittimo	A vela (con o senza motore ausiliario)				A motore				Navi (oltre 24 m)	Totale		
		Fino a 10,00 metri	Da 10,01 a 12,00 m	Da 12,01 a 18,00 m	Da 18,01 a 24 m	Totale	Fino a 10,00 metri	Da 10,01 a 12,00 m	Da 12,01 a 18,00 m			Da 18,01 a 24 m	Totale
45	Messina	11	21	42	2	76	490	50	36	8	584	1	661
46	Catania	29	69	60	1	159	634	62	40	6	742	-	901
47	Augusta	-	6	9	1	16	33	7	5	-	45	-	61
48	Siracusa	13	29	20	2	64	204	32	20	1	257	-	321
49	Pozzallo	1	5	7	1	14	58	20	5	1	84	-	98
50	Porto Empedocle	2	4	5	-	11	69	27	19	1	116	-	127
51	Gela	1	3	4	-	8	57	5	2	-	64	-	72
52	Mazara del Vallo	-	3	5	-	8	87	14	1	1	103	1	112
53	Trapani	14	23	40	-	77	349	52	49	5	455	-	532
54	Palermo	65	130	109	9	313	982	170	114	43	1.309	1	1.623
55	Milazzo	5	16	20	6	47	321	66	42	12	441	-	488
<b>Totale</b>		<b>2.574</b>	<b>8.962</b>	<b>6.952</b>	<b>1.184</b>	<b>19.672</b>	<b>30.152</b>	<b>13.995</b>	<b>13.642</b>	<b>2.339</b>	<b>60.128</b>	<b>246</b>	<b>80.046</b>

Fonte: Ministero delle Infrastrutture e dei Trasporti, Capitanerie di Porto.

TAVOLA 1.16 - UNITA' DA DIPORTO ISCRITTE PER CLASSI DI LUNGHEZZA E PER COMPARTIMENTO MARITTIMO DALL'1/01/2014 AL 31/12/2014

N.	Compartimento Marittimo	A vela (con o senza motore ausiliario)				A motore					Navi (oltre 24 m)	Totale	
		Fino a 10,00 metri	Da 10,01 a 12,00 m	Da 12,01 a 18,00 m	Da 18,01 a 24 m	Totale	Fino a 10,00 metri	Da 10,01 a 12,00 m	Da 12,01 a 18,00 m	Da 18,01 a 24 m			Totale
1	Imperia	1	3	3	1	8	-	-	5	4	9	-	17
2	Savona	-	1	-	-	1	-	1	2	1	4	-	5
3	Genova	1	3	9	1	14	7	5	15	3	30	-	44
4	La Spezia	7	11	13	1	32	13	7	20	5	45	1	78
5	Marina di Carrara	-	-	3	1	4	1	2	2	-	5	-	9
6	Viareggio	-	2	2	-	4	2	1	2	1	6	1	11
7	Livorno	1	1	4	3	9	2	4	-	1	7	-	16
8	Portoferraio	-	1	-	-	1	1	-	-	1	2	-	3
9	Civitavecchia	-	1	-	-	1	-	1	-	-	1	-	2
10	Roma	4	20	14	5	43	11	19	23	5	58	-	101
11	Gaeta	-	2	-	-	2	1	1	2	1	5	-	7
12	Napoli	-	2	8	-	10	1	12	1	-	14	-	24
13	Torre del Greco	-	-	-	-	-	-	-	-	-	-	-	-
14	Castellammare di Stabia	-	1	3	-	4	2	6	4	1	13	-	17
15	Salerno	2	2	4	-	8	-	4	4	-	8	-	16
16	Vibo Valentia Marina	-	-	1	-	1	-	2	1	-	3	-	4
17	Gioia Tauro	-	-	-	-	-	-	-	2	-	2	-	2
18	Reggio Calabria	-	1	6	-	7	-	-	1	-	1	-	8
19	Corigliano Calabro	-	-	-	-	-	-	-	-	-	-	-	-
20	Crotone	-	1	-	-	1	-	-	-	-	-	-	1
21	Taranto	-	1	-	-	1	2	-	1	-	3	-	4
22	Gallipoli	-	-	-	-	-	5	3	4	-	12	-	12

Segue: TAVOLA 1.16 - UNITA' DA DIPORTO ISCRITTE PER CLASSI DI LUNGHEZZA E PER COMPARTIMENTO MARITTIMO DALL'1/01/2014 AL 31/12/2014

N.	Compartimento Marittimo	A vela (con o senza motore ausiliario)					A motore					Navi (oltre 24 m)	Totale
		Fino a 10,00 metri	Da 10,01 a 12,00 m	Da 12,01 a 18,00 m	Da 18,01 a 24 m	Totale	Fino a 10,00 metri	Da 10,01 a 12,00 m	Da 12,01 a 18,00 m	Da 18,01 a 24 m	Totale		
23	Brindisi	-	1	-	-	1	-	2	1	-	3	-	4
24	Bari	2	2	-	-	4	-	-	2	-	3	-	7
25	Molfetta	-	-	1	-	1	-	-	-	-	1	-	2
26	Barletta	-	-	-	-	-	-	-	-	-	-	-	-
27	Manfredonia	-	-	-	-	-	-	-	1	-	1	-	1
28	Termoli	-	-	-	-	-	-	1	-	-	1	-	1
29	Pescara	1	1	1	-	3	-	1	-	-	4	-	7
30	Ortona	-	1	2	-	3	-	-	-	-	-	-	3
31	San Benedetto del Tronto	-	-	1	-	1	-	1	-	-	1	-	2
32	Ancona	-	1	4	-	5	-	3	4	2	11	-	16
33	Pesaro	-	2	1	1	4	1	1	3	-	4	-	8
34	Rimini	1	3	3	-	7	-	-	6	-	7	-	14
35	Ravenna	-	4	2	-	6	-	-	2	-	4	-	10
36	Chioggia	-	2	2	-	4	-	1	-	-	3	-	7
37	Venezia	2	5	14	-	21	-	4	21	3	32	-	53
38	Monfalcone	2	8	5	-	15	-	4	4	3	17	-	32
39	Trieste	-	7	-	-	7	-	1	-	-	3	-	10
40	Cagliari	-	1	3	-	4	-	4	3	1	9	-	13
41	Oristano	-	2	-	-	2	-	-	-	-	-	-	2
42	Olbia	-	1	2	-	3	-	1	3	2	7	-	10
43	La Maddalena	-	1	-	-	1	-	4	1	-	6	-	7
44	Porto Torres	1	2	1	-	4	-	1	5	-	6	-	10
45	Messina	-	-	1	-	1	-	-	-	1	1	-	2

Segue: TAVOLA 1.16 - UNITA' DA DIPORTO ISCRITTE PER CLASSI DI LUNGHEZZA E PER COMPARTIMENTO MARITTIMO DALL'1/01/2014 AL 31/12/2014

N.	Compartimento Marittimo	A vela (con o senza motore ausiliario)				A motore				Navi (oltre 24 m)	Totale	
		Fino a 10,00 metri	Da 10,01 a 12,00 m	Da 12,01 a 18,00 m	Da 18,01 a 24 m	Totale	Fino a 10,00 metri	Da 10,01 a 12,00 m	Da 12,01 a 18,00 m			Da 18,01 a 24 m
46	Catania	-	-	1	-	1	-	-	-	-	-	1
47	Augusta	-	-	-	-	-	-	-	-	-	-	-
48	Siracusa	1	-	-	-	1	1	1	-	3	-	4
49	Pozzallo	-	-	1	-	1	-	-	-	-	-	1
50	Porto Empedocle	-	-	-	-	-	-	-	1	1	-	1
51	Gela	-	-	-	-	-	-	-	-	-	-	-
52	Mazara del Vallo	-	-	-	-	-	-	-	-	-	-	-
53	Trapani	-	-	-	-	-	1	3	-	4	-	4
54	Palermo	-	1	1	-	2	1	2	1	6	-	8
55	Milazzo	-	-	1	-	1	4	1	-	11	-	12
<b>Totale</b>		<b>26</b>	<b>98</b>	<b>117</b>	<b>13</b>	<b>254</b>	<b>85</b>	<b>106</b>	<b>149</b>	<b>37</b>	<b>377</b>	<b>633</b>

Fonte: Ministero delle Infrastrutture e dei Trasporti, Capitanerie di Porto.

TAVOLA 1.17 - UNITA' DA DIPORTO CANCELLATE PER CLASSI DI LUNGHEZZA E PER COMPARTIMENTO MARITTIMO DALL'1/01/2014 AL 31/12/2014

N.	Compartimento Marittimo	A vela (con o senza motore ausiliario)				A motore				Navi (oltre 24 m)	Totale		
		Fino a 10,00 metri	Da 10,01 a 12,00 m	Da 12,01 a 18,00 m	Da 18,01 a 24 m	Totale	Fino a 10,00 metri	Da 10,01 a 12,00 m	Da 12,01 a 18,00 m			Da 18,01 a 24 m	Totale
1	Imperia	10	8	21	-	39	12	7	14	10	43	1	83
2	Savona	1	6	6	1	14	23	10	7	-	40	-	54
3	Genova	10	21	13	3	47	81	32	36	9	158	2	207
4	La Spezia	7	8	3	2	20	36	14	30	7	87	1	108
5	Marina di Carrara	1	3	1	-	5	10	2	2	3	17	-	22
6	Viareggio	3	2	3	1	9	60	24	36	8	128	3	140
7	Livorno	12	12	10	-	34	77	5	8	4	94	1	129
8	Portoferraio	3	6	3	-	12	29	4	5	2	40	1	53
9	Civitavecchia	-	-	-	-	-	1	1	-	-	2	-	2
10	Roma	12	16	19	-	47	80	18	24	18	140	1	188
11	Gaeta	2	-	-	-	2	9	-	2	2	13	-	15
12	Napoli	8	9	13	-	30	100	58	55	9	222	-	252
13	Torre del Greco	1	-	1	-	2	2	-	-	2	4	-	6
14	Castellammare di Stabia	-	-	-	-	-	4	7	3	3	17	-	17
15	Salerno	-	-	-	-	-	14	5	3	1	23	-	23
16	Vibo Valentia Marina	2	-	-	-	2	2	1	1	-	4	-	6
17	Gioia Tauro	-	-	-	-	-	-	-	-	-	-	-	-
18	Reggio Calabria	-	-	-	-	-	6	-	-	-	6	-	6
19	Corigliano Calabro	-	-	-	-	-	-	-	-	-	-	-	-
20	Crotone	-	-	-	-	-	37	2	2	-	41	-	41
21	Taranto	1	-	3	-	4	1	-	-	-	1	-	5
22	Gallipoli	-	-	-	-	-	6	-	1	-	7	-	7



Segue: TAVOLA 1.17 - UNITA' DA DIPORTO CANCELLATE PER CLASSI DI LUNGHEZZA E PER COMPARTIMENTO MARITTIMO DALL'1/01/2014  
AL 31/12/2014

N.	Compartimento Marittimo	A vela (con o senza motore ausiliario)				A motore				Navi (oltre 24 m)	Totale	
		Fino a 10,00 metri	Da 10,01 a 12,00 m	Da 12,01 a 18,00 m	Da 18,01 a 24 m	Totale	Fino a 10,00 metri	Da 10,01 a 12,00 m	Da 12,01 a 18,00 m			Da 18,01 a 24 m
23	Brindisi	-	-	1	-	1	2	-	1	-	3	4
24	Bari	3	3	-	-	6	7	2	-	-	9	15
25	Molfetta	-	-	-	-	-	10	1	-	-	11	11
26	Barletta	-	-	-	-	-	3	1	-	-	4	4
27	Manfredonia	-	-	-	-	-	3	-	-	-	3	3
28	Termoli	-	-	-	-	-	-	-	-	-	-	-
29	Pescara	-	1	-	-	1	8	1	-	1	10	11
30	Ortona	1	-	-	-	1	2	-	1	-	3	4
31	San Benedetto del Tronto	-	-	-	-	-	5	-	1	-	6	6
32	Ancona	3	1	1	1	6	18	3	-	1	22	28
33	Pesaro	3	-	3	-	6	28	6	13	7	54	60
34	Rimini	9	8	7	-	24	20	5	9	2	36	60
35	Ravenna	7	10	4	-	21	29	6	9	3	47	68
36	Chioggia	1	1	-	-	2	19	3	2	-	24	26
37	Venezia	3	6	8	-	17	29	6	9	2	46	63
38	Monfalcone	16	13	11	1	41	35	21	37	11	104	145
39	Trieste	4	2	-	-	6	1	-	1	-	2	8
40	Cagliari	3	3	1	-	7	4	-	1	-	5	13
41	Oristano	-	-	-	-	-	-	-	-	-	-	-
42	Olbia	1	1	5	-	7	23	7	18	4	52	59
43	La Maddalena	2	-	1	-	3	1	-	-	-	1	4
44	Porto Torres	-	-	-	-	-	10	2	1	-	13	13
45	Messina	-	-	-	-	-	3	-	1	1	5	5

Segue: TAVOLA 1.17 - UNITA' DA DIPORTO CANCELLATE PER CLASSI DI LUNGHEZZA E PER COMPARTIMENTO MARITTIMO DALL'1/01/2014  
AL 31/12/2014

N.	Compartimento Marittimo	A vela (con o senza motore ausiliario)				A motore				Navi (oltre 24 m)	Totale		
		Fino a 10,00 metri	Da 10,01 a 12,00 m	Da 12,01 a 18,00 m	Da 18,01 a 24 m	Totale	Fino a 10,00 metri	Da 10,01 a 12,00 m	Da 12,01 a 18,00 m			Da 18,01 a 24 m	Totale
46	Catania	-	3	-	-	3	2	1	-	-	3	-	6
47	Augusta	-	-	-	-	-	-	-	-	-	-	-	-
48	Siracusa	-	-	1	-	1	2	-	-	-	2	-	3
49	Pozzallo	-	-	-	-	-	2	-	-	-	2	-	2
50	Porto Empedocle	-	-	-	-	-	3	-	-	-	3	-	3
51	Gela	-	-	-	-	-	-	-	-	-	-	-	-
52	Mazara del Vallo	-	-	-	-	-	1	-	-	-	1	1	2
53	Trapani	-	-	-	-	-	2	-	1	-	3	-	3
54	Palermo	4	1	5	2	12	18	-	1	-	19	-	31
55	Milazzo	-	1	-	-	1	12	1	1	1	15	-	16
<b>Totale</b>		<b>133</b>	<b>145</b>	<b>144</b>	<b>11</b>	<b>433</b>	<b>892</b>	<b>256</b>	<b>336</b>	<b>111</b>	<b>1.595</b>	<b>12</b>	<b>2.040</b>

Fonte: Ministero delle Infrastrutture e dei Trasporti, Capitanerie di Porto.

TAVOLA 1.18 - UNITA' DA DIPORTO ISCRITTE PER CLASSI DI LUNGHEZZA E PER COMPARTIMENTO MARITTIMO - SITUAZIONE AL 31/12/2014

N.	Compartimento Marittimo	A vela (con o senza motore ausiliario)						A motore				Navi (oltre 24 m)	Totale		
		Fino a 10,00 metri		Da 10,01 a 12,00 m		Da 12,01 a 18,00 m		Da 10,01 a 12,00 m		Da 12,01 a 18,00 m				Da 18,01 a 24 m	
			Totale		Totale		Totale		Totale		Totale				Totale
1	Imperia	96	1.258	622	1.258	522	1.258	394	303	358	103	1.158	9	2.425	
2	Savona	152	580	278	580	117	580	922	457	254	54	1.687	3	2.270	
3	Genova	235	2.083	944	2.083	799	2.083	4.107	2.430	2.847	367	9.751	30	11.864	
4	La Spezia	122	1.629	412	1.629	343	1.629	213	388	379	144	1.124	27	2.780	
5	Marina di Carrara	40	262	123	262	90	262	293	104	162	46	605	5	872	
6	Viareggio	82	729	290	729	318	729	835	791	1.108	237	2.971	62	3.762	
7	Livorno	126	1.217	599	1.217	471	1.217	1.727	797	651	138	3.313	19	4.549	
8	Portoferraio	36	315	146	315	130	315	421	165	194	45	825	1	1.141	
9	Civitavecchia	26	91	40	91	24	91	223	42	21	-	286	-	377	
10	Roma	368	1.962	873	1.962	687	1.962	2.754	1.308	1.330	348	5.740	36	7.738	
11	Gaeta	27	100	45	100	27	100	453	227	212	19	911	5	1.016	
12	Napoli	40	429	191	429	186	429	3.819	1.645	1.299	120	6.883	13	7.325	
13	Torre del Greco	7	29	17	29	5	29	204	53	35	3	295	1	325	
14	Castellammare di Stabia	3	42	15	42	24	42	354	151	121	14	640	1	683	
15	Salerno	24	182	79	182	74	182	171	223	149	11	554	-	736	
16	Vibo Valentia Marina	3	29	10	29	16	29	253	62	35	2	352	-	381	
17	Gioia Tauro	-	2	-	2	2	2	18	4	7	1	30	-	32	
18	Reggio Calabria	9	66	18	66	39	66	217	29	11	3	260	-	326	
19	Corigliano Calabro	-	1	1	1	-	1	2	1	1	-	4	-	5	
20	Crotone	2	20	13	20	5	20	174	27	19	3	223	1	244	
21	Taranto	27	120	38	120	53	120	295	51	35	5	386	-	506	
22	Gallipoli	9	71	40	71	20	71	586	124	77	2	789	-	860	

Segue: TAVOLA 1.18 - UNITA' DA DIPORTO ISCRITTE PER CLASSI DI LUNGHEZZA E PER COMPARTIMENTO MARITTIMO - SITUAZIONE AL 31/12/2014

N.	Compartimento Marittimo	A vela (con o senza motore ausiliario)						A motore				Navi (oltre 24 m)	Totale
		Fino a 10,00 metri	Da 10,01 a 12,00 m	Da 12,01 a 18,00 m	Da 18,01 a 24 m	Totale	Fino a 10,01 metri	Da 10,01 a 12,00 m	Da 12,01 a 18,00 m	Da 18,01 a 24 m	Totale		
23	Brindisi	9	22	11	1	43	197	50	23	2	272	-	315
24	Bari	24	69	42	2	137	446	62	51	2	561	-	698
25	Molfetta	3	3	3	1	10	44	7	6	-	57	-	67
26	Barletta	2	7	4	-	13	126	25	8	1	160	-	173
27	Manfredonia	4	10	10	1	25	216	37	19	2	274	-	299
28	Termoli	1	-	3	-	4	20	11	13	3	47	-	51
29	Pescara	25	67	51	4	147	279	81	41	6	407	2	556
30	Ortona	9	14	16	2	41	31	12	3	3	49	-	90
31	San Benedetto del Tronto	20	55	29	-	104	185	47	31	-	263	1	368
32	Ancona	44	137	87	7	275	451	104	73	11	639	1	915
33	Pesaro	48	131	89	7	275	502	446	608	91	1.647	2	1.924
34	Rimini	149	583	528	19	1.279	539	223	254	44	1.060	-	2.339
35	Ravenna	59	514	245	9	827	446	467	330	28	1.271	1	2.099
36	Chioggia	98	186	118	5	407	496	177	159	10	842	3	1.252
37	Venezia	104	600	399	10	1.113	1.087	631	548	50	2.316	5	3.434
38	Monfalcone	186	823	591	34	1.634	886	590	682	115	2.273	1	3.908
39	Trieste	10	207	86	-	303	76	63	44	4	187	1	491
40	Cagliari	39	105	16	6	166	501	112	77	11	701	4	871
41	Oristano	2	26	5	2	35	34	11	6	-	51	-	86
42	Olbia	33	122	218	16	389	775	619	721	124	2.239	-	2.628
43	La Maddalena	8	39	45	2	94	139	70	61	7	277	-	371
44	Porto Torres	18	96	57	1	172	185	106	59	7	357	-	529
45	Messina	11	21	43	2	77	487	50	35	8	580	1	658

Segue: TAVOLA 1.18 - UNITA' DA DIPORTO ISCRITTE PER CLASSI DI LUNGHEZZA E PER COMPARTIMENTO MARITTIMO - SITUAZIONE AL 31/12/2014

N.	Compartimento Marittimo	A vela (con o senza motore ausiliario)					A motore					Navi (oltre 24 m)	Totale
		Fino a 10,00 metri	Da 10,01 a 12,00 m	Da 12,01 a 18,00 m	Da 18,01 a 24 m	Totale	Fino a 10,00 metri	Da 10,01 a 12,00 m	Da 12,01 a 18,00 m	Da 18,01 a 24 m	Totale		
46	Catania	29	66	61	1	157	632	61	40	6	739	-	896
47	Augusta	-	6	9	1	16	33	7	5	-	45	-	61
48	Siracusa	14	29	19	2	64	203	33	21	1	258	-	322
49	Pozzallo	1	5	8	1	15	56	20	5	1	82	-	97
50	Porto Empedocle	2	4	5	-	11	66	27	19	2	114	-	125
51	Gela	1	3	4	-	8	57	5	2	-	64	-	72
52	Mazara del Vallo	-	3	5	-	8	86	14	1	1	102	-	110
53	Trapani	14	23	40	-	77	348	55	48	5	456	-	533
54	Palermo	61	130	105	7	303	966	171	115	44	1.296	1	1.600
55	Milazzo	5	15	21	6	47	315	69	42	11	437	-	484
<b>Totale</b>		<b>2.467</b>	<b>8.915</b>	<b>6.925</b>	<b>1.186</b>	<b>19.493</b>	<b>29.345</b>	<b>13.845</b>	<b>13.455</b>	<b>2.265</b>	<b>58.910</b>	<b>236</b>	<b>78.639</b>

Fonte: Ministero delle Infrastrutture e dei Trasporti, Capitanerie di Porto.

TAVOLA 1.19 - SERIE STORICA 1997 - 2014 DELLE UNITA' DA DIPORTO ISCRITTE NEGLI UFFICI MARITTIMI PER REGIONE

N°	Regione	1997	1998	1999	2000	2001	2002	2003	2004	2005	2006	2007	2008	2009	2010	2011	2012	2013	2014
1	Liguria	18.339	18.270	17.998	18.023	18.044	18.467	18.572	19.037	19.306	19.632	19.984	19.971	20.081	20.850	20.414	20.028	19.647	19.339
2	Toscana	8.334	8.202	8.191	8.104	7.885	8.094	8.287	8.670	9.383	10.132	10.737	11.188	11.359	11.304	11.226	10.948	10.629	10.324
3	Lazio	8.389	8.093	7.486	7.626	7.635	7.683	7.798	7.787	8.010	8.420	8.827	9.117	9.368	9.377	9.441	9.360	9.226	9.131
4	Campania	9.159	9.280	9.059	9.196	8.990	9.089	9.112	8.875	8.961	8.562	8.922	9.260	9.464	9.601	9.459	9.293	9.310	9.069
5	Calabria	1.065	1.011	1.145	1.158	1.159	1.164	1.170	1.130	1.122	953	992	1.085	1.120	1.053	1.053	1.029	1.026	988
6	Puglia	2.906	2.715	2.737	2.628	2.622	2.599	2.601	2.596	2.609	2.654	2.792	2.862	2.656	2.953	3.011	3.001	2.937	2.918
7	Molise	37	37	28	28	26	26	29	29	33	33	3	9	47	52	53	54	50	51
8	Abruzzo	680	661	598	648	633	630	645	662	650	683	707	678	680	687	688	674	651	646
9	Marche	3.011	2.262	2.259	2.881	2.874	2.897	2.980	3.064	3.137	3.207	3.314	3.367	3.406	3.399	3.380	3.344	3.275	3.207
10	Emilia Romagna	4.029	4.082	4.127	4.123	4.122	4.163	4.256	4.299	4.457	4.618	4.744	4.852	4.904	4.915	4.717	4.628	4.542	4.438
11	Veneto	4.255	4.199	4.167	4.153	4.227	4.259	4.354	4.413	4.593	4.753	4.886	4.977	4.969	4.957	4.909	4.801	4.715	4.686
12	Friuli Venezia Giulia	3.601	3.389	3.264	3.165	3.142	3.061	3.120	3.108	3.292	3.609	3.901	4.186	4.395	4.573	4.676	4.606	4.510	4.399
13	Sardegna	4.334	3.232	3.147	3.084	3.157	3.113	3.165	3.163	3.284	3.469	3.646	3.830	3.980	4.081	4.888	4.590	4.532	4.485
14	Sicilia	4.692	5.098	4.960	4.779	4.730	4.750	4.702	4.607	4.578	4.641	3.950	4.904	5.001	5.068	5.038	5.013	4.996	4.958
<b>Totale</b>		<b>72.831</b>	<b>70.531</b>	<b>69.166</b>	<b>69.596</b>	<b>69.246</b>	<b>69.995</b>	<b>70.791</b>	<b>71.440</b>	<b>73.415</b>	<b>75.366</b>	<b>77.405</b>	<b>80.286</b>	<b>81.430</b>	<b>82.870</b>	<b>82.953</b>	<b>81.369</b>	<b>80.046</b>	<b>78.639</b>

Fonte: Ministero delle Infrastrutture e dei Trasporti, Capitanerie di Porto.

TAVOLA 1.20 - UNITA' DA DIPORTO ISCRITTE NEGLI UMC PER CLASSI DI LUNGHEZZA - SITUAZIONE AL 31/12/2013

Uffici della Motorizzazione Civile	A vela (con o senza motore ausiliario)					A motore					Totale	
	Fino a 10,00 metri	Da 10,01 a 12,00 m	Da 12,01 a 18,00 m	Da 18,01 a 24 m	Totale	Fino a 10,00 metri	Da 10,01 a 12,00 m	Da 12,01 a 18,00 m	Da 18,01 a 24 m	Totale		
												Totale
<u>PIEMONTE E VALLE D'AOSTA</u>												
Torino (*)	-	-	-	-	-	2.341	-	-	-	-	2.341	2.341
Alessandria	-	-	-	-	-	16	-	-	-	-	16	16
Asti	-	-	-	-	-	22	-	-	-	-	22	22
Cuneo	-	-	-	-	-	-	-	-	-	-	-	-
Biella	-	-	-	-	-	-	-	-	-	-	-	-
Novara	66	4	2	-	72	1.319	4	1	-	1.324	1.396	
Verbano-Cusio-Ossola	-	-	-	-	-	-	-	-	-	-	-	-
Vercelli	-	-	-	-	-	-	-	-	-	-	-	-
Aosta	-	-	-	-	-	-	-	-	-	-	-	-
Totale	66	4	2	-	72	3.698	4	1	-	3.703	3.775	
<u>LOMBARDIA</u>												
Milano	72	-	-	-	72	1.915	-	-	-	1.915	1.987	
Bergamo	5	-	-	-	5	338	2	1	-	341	346	
Brescia	52	-	-	-	52	1.170	22	9	-	1.201	1.253	
Como	42	6	-	-	48	2.308	10	-	-	2.318	2.366	
Lecco (*)	-	-	-	-	-	-	-	-	-	-	-	
Lodi	-	-	-	-	-	-	-	-	-	-	-	
Cremona (*)	-	-	-	-	-	211	120	108	-	439	439	
Mantova (*)	-	-	-	-	-	-	-	-	-	-	-	
Pavia	-	2	1	-	3	520	1	-	-	521	524	
Sondrio	-	-	-	-	-	-	-	-	-	-	-	
Varese	12	-	-	-	12	93	-	-	-	93	105	
Totale	183	8	1	-	192	6.555	155	118	-	6.828	7.020	





Segue: TAVOLA 1.20 - UNITA' DA DIPORTO ISCRITTE NEGLI UMC PER CLASSI DI LUNGHEZZA - SITUAZIONE AL 31/12/2013

Uffici della Motorizzazione Civile	A vela (con o senza motore ausiliario)					Totale	A motore					Totale
	Fino a 10,00 metri	Da 10,01 a 12,00 m	Da 12,01 a 18,00 m	Da 18,01 a 24 m	Totale		Fino a 10,00 metri	Da 10,01 a 12,00 m	Da 12,01 a 18,00 m	Da 18,01 a 24 m	Totale	
<u>LIGURIA</u>												
Genova (*)	-	-	-	-	-	-	3	-	-	-	3	3
Imperia	-	-	-	-	-	-	-	-	-	-	-	-
La Spezia	-	1	-	-	1	1	71	-	-	-	71	72
Savona	-	-	-	-	-	-	-	-	-	-	-	-
Totale	-	1	-	-	1	1	74	-	-	-	74	75
<u>EMILIA ROMAGNA</u>												
Bologna	-	-	-	-	-	-	-	-	-	-	-	-
Ferrara (*)	2	2	-	-	4	4	194	-	2	-	196	200
Forlì-Cesena (**)	-	-	-	-	-	-	-	-	-	-	-	-
Modena	-	-	-	-	-	-	-	-	-	-	-	-
Parma	1	-	-	-	1	1	68	-	-	-	68	69
Piacenza	1	-	-	-	1	1	187	-	-	-	187	188
Ravenna (*)	-	-	-	-	-	-	-	-	-	-	-	-
Reggio Emilia (*)	-	-	-	-	-	-	76	2	-	-	78	78
Rimini (*)	1	2	-	-	3	3	106	-	-	-	106	109
Totale	5	4	-	-	9	9	631	2	2	-	635	644
<u>TOSCANA</u>												
Firenze	-	-	-	-	-	-	-	-	-	-	-	-
Arezzo	-	-	-	-	-	-	74	2	-	-	76	76
Grosseto (*)	1	-	-	-	1	1	49	1	-	-	50	51
Livorno	-	-	-	-	-	-	1	-	-	-	1	1
Lucca	4	-	-	-	4	4	322	4	1	-	327	331
Massa Carrara	-	-	-	-	-	-	86	-	-	-	86	86
Pisa	5	-	-	-	5	5	276	-	-	-	276	281
Pistoia	-	-	-	-	-	-	-	-	-	-	-	-
Prato (*)	-	-	-	-	-	-	-	-	-	-	-	-
Siena	-	-	-	-	-	-	-	-	-	-	-	-
Totale	10	-	-	-	10	10	808	7	1	-	816	826

Segue: TAVOLA 1.20 - UNITA' DA DIPORTO ISCRITTE NEGLI UMC PER CLASSI DI LUNGHEZZA - SITUAZIONE AL 31/12/2013

Uffici della Motorizzazione Civile	A vela (con o senza motore ausiliario)				Totale	A motore					Totale
	Fino a 10,00 metri	Da 10,01 a 12,00 m	Da 12,01 a 18,00 m	Da 18,01 a 24 m		Fino a 10,00 metri	Da 10,01 a 12,00 m	Da 12,01 a 18,00 m	Da 18,01 a 24 m	Totale	
<u>MARCHE</u>											
Ancona (*)	6	-	-	-	6	112	-	-	-	112	118
Ascoli Piceno (*)	-	-	-	-	-	-	-	-	-	-	-
Macerata	-	-	-	-	-	-	-	-	-	-	-
Pesaro-Urbino	-	-	-	-	-	-	-	-	-	-	-
Totale	6	-	-	-	6	112	-	-	-	112	118
<u>UMBRIA</u>											
Perugia (*)	6	1	-	-	7	191	-	-	-	191	198
Terni	-	-	-	-	-	39	-	-	-	39	39
Totale	6	1	-	-	7	230	-	-	-	230	237
<u>LAZIO</u>											
Roma	30	2	2	-	34	2.911	-	-	-	2.911	2.945
Frosinone	-	-	-	-	-	-	-	-	-	-	-
Latina	-	-	-	-	-	-	-	-	-	-	-
Rieti	-	-	-	-	-	8	-	-	-	8	8
Viterbo	-	-	-	-	-	60	1	-	-	61	61
Totale	30	2	2	-	34	2.979	1	-	-	2.980	3.014
<u>ABRUZZO</u>											
L'Aquila	-	-	-	-	-	-	-	-	-	-	-
Pescara-Chieti	-	-	-	-	-	251	-	-	-	251	251
Teramo (*)	-	-	-	-	-	-	-	-	-	-	-
Totale	-	-	-	-	-	251	-	-	-	251	251



Segue: TAVOLA 1.20 - UNITA' DA DIPORTO ISCRITTE NEGLI UMC PER CLASSI DI LUNGHEZZA - SITUAZIONE AL 31/12/2013

Uffici della Motorizzazione Civile	A vela (con o senza motore ausiliario)					A motore					Totale
	Fino a 10,00 metri	Da 10,01 a 12,00 m	Da 12,01 a 18,00 m	Da 18,01 a 24 m	Totale	Fino a 10,00 metri	Da 10,01 a 12,00 m	Da 12,01 a 18,00 m	Da 18,01 a 24 m	Totale	
<u>CALABRIA</u>											
Catanzaro (*)	-	-	-	-	-	52	-	-	-	52	52
Cosenza (*)	-	-	-	-	-	-	-	-	-	-	-
Crotone	-	-	-	-	-	-	-	-	-	-	-
Reggio Calabria (*)	-	-	-	-	-	39	-	-	-	39	39
Vibo Valentia	-	-	-	-	-	-	-	-	-	-	-
Totale	-	-	-	-	-	91	-	-	-	91	91
<u>SICILIA</u>											
Palermo - dir. Comp. (*)	-	-	-	-	-	-	-	-	-	-	-
Catania	-	-	-	-	-	-	-	-	-	-	-
Agrigento (*)	-	-	-	-	-	-	-	-	-	-	-
Caltanissetta (*)	-	-	-	-	-	-	-	-	-	-	-
Enna	-	-	-	-	-	-	-	-	-	-	-
Messina	-	-	-	-	-	-	-	-	-	-	-
Ragusa (*)	-	-	-	-	-	-	-	-	-	-	-
Siracusa	-	-	-	-	-	-	-	-	-	-	-
Trapani	-	-	-	-	-	18	-	-	-	18	18
Totale	-	-	-	-	-	18	-	-	-	18	18
<u>SARDEGNA</u>											
Cagliari	5	1	-	-	6	207	-	1	-	208	214
Nuoro (*)	-	-	-	-	-	-	-	-	-	-	-
Oristano	-	-	-	-	-	10	-	1	-	11	11
Sassari (*)	2	3	1	-	6	119	7	2	-	128	134
Totale	7	4	1	-	12	336	7	4	-	347	359
<b>Totale</b>	<b>424</b>	<b>48</b>	<b>17</b>	<b>1</b>	<b>490</b>	<b>24.138</b>	<b>192</b>	<b>135</b>	<b>3</b>	<b>24.468</b>	<b>24.958</b>

Note: (\*) L'Ufficio della Motorizzazione Civile non ha fornito i dati. Vengono quindi riportati i dati della precedente edizione.

(\*\*) L'attività relativa alla nautica è seguita dall'Ufficio Motorizzazione di Rimini.

Fonte: Ministero delle Infrastrutture e dei Trasporti, Uffici della Motorizzazione Civile.

TAVOLA 1.21 - UNITA' DA DIPORTO ISCRITTE NEGLI UMC PER CLASSI DI LUNGHEZZA DALL'1/01/2014 AL 31/12/2014

Uffici della Motorizzazione Civile	A vela (con o senza motore ausiliario)					A motore					Totale
	Fino a 10,00 metri	Da 10,01 a 12,00 m	Da 12,01 a 18,00 m	Da 18,01 a 24 m	Totale	Fino a 10,00 metri	Da 10,01 a 12,00 m	Da 12,01 a 18,00 m	Da 18,01 a 24 m	Totale	
Piemonte e Valle d'Aosta	-	-	-	-	-	-	-	-	-	-	-
Lombardia	-	-	-	-	-	-	-	-	-	-	-
Brescia	-	-	-	-	-	-	-	-	-	-	-
Veneto	-	-	-	-	-	-	1	-	-	1	1
Rovigo	-	-	-	-	-	-	-	-	-	-	-
Trentino Alto Adige	-	-	-	-	-	-	1	-	-	1	1
Friuli Venezia Giulia	-	-	-	-	-	-	-	-	-	-	-
Liguria	-	-	-	-	-	-	-	-	-	-	-
Emilia Romagna	-	-	-	-	-	-	-	-	-	-	-
Toscana	-	-	-	-	-	-	-	-	-	-	-
Marche	-	-	-	-	-	-	-	-	-	-	-
Umbria	-	-	-	-	-	-	-	-	-	-	-
Lazio	-	-	-	-	-	-	-	-	-	-	-
Abruzzo	-	-	-	-	-	-	-	-	-	-	-
Molise	-	-	-	-	-	-	-	-	-	-	-
Campania	-	-	-	-	-	-	-	-	-	-	-
Puglia	-	-	-	-	-	-	-	-	-	-	-
Basilicata	-	-	-	-	-	-	-	-	-	-	-
Calabria	-	-	-	-	-	-	-	-	-	-	-
Sicilia	-	-	-	-	-	-	-	-	-	-	-
Sardegna	-	-	-	-	-	-	-	-	-	-	-
<b>Totale</b>	-	-	-	-	-	1	1	-	-	2	2

Fonte: Ministero delle Infrastrutture e dei Trasporti, Uffici della Motorizzazione Civile.

TAVOLA 1.22 - UNITA' DA DIPORTO CANCELLATE NEGLI UMC PER CLASSI DI LUNGHEZZA DALL'1/01/2014 AL 31/12/2014

Uffici della Motorizzazione Civile	A vela (con o senza motore ausiliario)				Totale	A motore				Totale	
	Fino a 10,00 metri	Da 10,01 a 12,00 m	Da 12,01 a 18,00 m	Da 18,01 a 24 m		Fino a 10,00 metri	Da 10,01 a 12,00 m	Da 12,01 a 18,00 m	Da 18,01 a 24 m		Totale
<u>PIEMONTE E VALLE D'AOSTA</u>											
Torino	-	-	-	-	-	-	-	-	-	-	
Alessandria	-	-	-	-	-	-	-	-	-	-	
Asti	-	-	-	-	-	-	-	-	-	-	
Cuneo	-	-	-	-	2	-	-	-	2	-	
Biella	-	-	-	-	-	-	-	-	-	-	
Novara	-	-	-	-	-	-	-	-	-	-	
Verbano-Cusio-Ossola	-	-	-	-	-	-	-	-	-	-	
Vercelli	-	-	-	-	-	-	-	-	-	-	
Aosta	-	-	-	-	-	-	-	-	-	-	
Totale	-	-	-	-	2	-	-	-	2	-	
<u>LOMBARDIA</u>											
Milano	1	-	-	-	-	-	-	-	-	1	
Bergamo	-	-	-	-	-	-	-	-	-	-	
Brescia	1	-	-	-	4	-	-	-	4	5	
Como	-	-	-	-	3	-	-	-	3	3	
Lecco (*)	-	-	-	-	-	-	-	-	-	-	
Lodi	-	-	-	-	-	-	-	-	-	-	
Cremona (*)	-	-	-	-	-	-	-	-	-	-	
Mantova (*)	-	-	-	-	-	-	-	-	-	-	
Pavia	-	-	-	-	-	-	-	-	-	-	
Sondrio	-	-	-	-	-	-	-	-	-	-	
Varese	-	-	-	-	-	-	-	-	-	-	
Totale	2	-	-	-	7	-	-	-	7	9	











Segue: TAVOLA 1.22 - UNITA' DA DIPORTO CANCELLATE NEGLI UMC PER CLASSI DI LUNGHEZZA DALL'1/01/2014 AL 31/12/2014

Uffici della Motorizzazione Civile	A vela (con o senza motore ausiliario)					A motore					Totale	
	Fino a 10,00 metri	Da 10,01 a 12,00 m	Da 12,01 a 18,00 m	Da 18,01 a 24 m	Totale	Fino a 10,00 metri	Da 10,01 a 12,00 m	Da 12,01 a 18,00 m	Da 18,01 a 24 m	Totale		
<u>CALABRIA</u>												
Catanzaro (*)	-	-	-	-	-	-	-	-	-	-	-	-
Cosenza (*)	-	-	-	-	-	-	-	-	-	-	-	-
Crotone	-	-	-	-	-	-	-	-	-	-	-	-
Reggio Calabria (*)	-	-	-	-	-	-	-	-	-	-	-	-
Vibo Valentia	-	-	-	-	-	-	-	-	-	-	-	-
Totale	-	-	-	-	-	-	-	-	-	-	-	-
<u>SICILIA</u>												
Palermo - dir. Comp. (*)	-	-	-	-	-	-	-	-	-	-	-	-
Catania	-	-	-	-	-	-	-	-	-	-	-	-
Agrigento (*)	-	-	-	-	-	-	-	-	-	-	-	-
Caltanissetta (*)	-	-	-	-	-	-	-	-	-	-	-	-
Enna	-	-	-	-	-	-	-	-	-	-	-	-
Messina	-	-	-	-	-	-	-	-	-	-	-	-
Ragusa (*)	-	-	-	-	-	-	-	-	-	-	-	-
Siracusa	-	-	-	-	-	-	-	-	-	-	-	-
Trapani	-	-	-	-	-	-	-	-	-	-	-	-
Totale	-	-	-	-	-	-	-	-	-	-	-	-
<u>SARDEGNA</u>												
Cagliari	-	-	-	-	-	-	-	-	-	-	-	-
Nuoro (*)	-	-	-	-	-	-	-	-	-	-	-	-
Oristano	-	-	-	-	-	-	-	-	-	-	-	-
Sassari (*)	-	-	-	-	-	1	-	-	-	1	-	1
Totale	-	-	-	-	-	1	-	-	-	1	-	1
<b>Totale</b>	<b>4</b>	<b>-</b>	<b>-</b>	<b>-</b>	<b>4</b>	<b>11</b>	<b>-</b>	<b>-</b>	<b>-</b>	<b>11</b>	<b>-</b>	<b>15</b>

Note: (\*) L'Ufficio della Motorizzazione Civile non ha fornito i dati. Vengono quindi riportati i dati della precedente edizione.

(\*\*) L'attività relativa alla nautica è seguita dall'Ufficio Motorizzazione di Rimini.

Fonte: Ministero delle Infrastrutture e dei Trasporti, Uffici della Motorizzazione Civile.

TAVOLA 1.23 - UNITA' DA DIPORTO ISCRITTE NEGLI UMC PER CLASSI DI LUNGHEZZA - SITUAZIONE AL 31/12/2014

Uffici della Motorizzazione Civile	A vela (con o senza motore ausiliario)					A motore					Totale	
	Fino a 10,00 metri	Da 10,01 a 12,00 m	Da 12,01 a 18,00 m	Da 18,01 a 24 m	Totale	Fino a 10,00 metri	Da 10,01 a 12,00 m	Da 12,01 a 18,00 m	Da 18,01 a 24 m	Totale		
<u>PIEMONTE E VALLE D'AOSTA</u>												
Torino	-	-	-	-	-	2.341	-	-	-	2.341	2.341	16
Alessandria	-	-	-	-	-	16	-	-	-	16	-	-
Asti	-	-	-	-	-	-	-	-	-	-	-	-
Cuneo	-	-	-	-	-	20	-	-	-	20	-	-
Biella	-	-	-	-	-	-	-	-	-	-	-	-
Novara	66	4	2	-	72	1.319	4	1	-	1.324	-	-
Verbano-Cusio-Ossola	-	-	-	-	-	-	-	-	-	-	-	-
Vercelli	-	-	-	-	-	-	-	-	-	-	-	-
Aosta	-	-	-	-	-	-	-	-	-	-	-	-
Totale	66	4	2	-	72	3.696	4	1	-	3.701	3.773	-
<u>LOMBARDIA</u>												
Milano	71	-	-	-	71	1.915	-	-	-	1.915	1.986	-
Bergamo	5	-	-	-	5	338	2	1	-	341	346	-
Brescia	51	-	-	-	51	1.166	23	9	-	1.198	1.249	-
Como	42	6	-	-	48	2.305	10	-	-	2.315	2.363	-
Lecco (*)	-	-	-	-	-	-	-	-	-	-	-	-
Lodi	-	-	-	-	-	-	-	-	-	-	-	-
Cremona (*)	-	-	-	-	-	211	120	108	-	439	439	-
Mantova (*)	-	-	-	-	-	-	-	-	-	-	-	-
Pavia	-	2	1	-	3	520	1	-	-	521	524	-
Sondrio	-	-	-	-	-	-	-	-	-	-	-	-
Varese	12	-	-	-	12	93	-	-	-	93	105	-
Totale	181	8	1	-	190	6.548	156	118	-	6.822	7.012	-

Segue: TAVOLA 1.23 - UNITA' DA DIPORTO ISCRITTE NEGLI UMC PER CLASSI DI LUNGHEZZA - SITUAZIONE AL 31/12/2014

Uffici della Motorizzazione Civile	A vela (con o senza motore ausiliario)					A motore					Totale	
	Fino a 10,00 metri	Da 10,01 a 12,00 m	Da 12,01 a 18,00 m	Da 18,01 a 24 m	Totale	Fino a 10,00 metri	Da 10,01 a 12,00 m	Da 12,01 a 18,00 m	Da 18,01 a 24 m	Totale		
<u>VENETO</u>												
Venezia	17	2	-	-	19	856	4	1	1	862	881	
Belluno	-	-	-	-	-	1	-	-	-	1	1	
Padova	-	-	-	-	-	243	1	-	-	244	244	
Rovigo	-	-	-	-	-	120	-	-	-	120	120	
Treviso	12	10	9	1	32	109	6	8	2	125	157	
Verona	52	6	-	-	58	370	2	-	-	372	430	
Vicenza (*)	-	-	-	-	-	184	-	-	-	184	184	
Totale	81	18	9	1	109	1.883	13	9	3	1.908	2.017	
<u>TRENTINO ALTO ADIGE</u>												
Bolzano (*)	-	-	-	-	-	-	-	-	-	-	-	
Trento	28	6	2	-	36	25	2	-	-	27	63	
Totale	28	6	2	-	36	25	2	-	-	27	63	
<u>FRIULI VENEZIA GIULIA</u>												
Trieste (*)	-	-	-	-	-	-	-	-	-	-	-	
Gorizia	-	-	-	-	-	-	-	-	-	-	-	
Pordenone (*)	-	-	-	-	-	12	-	-	-	12	12	
Udine	1	-	-	-	1	19	-	-	-	19	20	
Totale	1	-	-	-	1	31	-	-	-	31	32	

Segue: TAVOLA 1.23 - UNITA' DA DIPORTO ISCRITTE NEGLI UMC PER CLASSI DI LUNGHEZZA - SITUAZIONE AL 31/12/2014

Uffici della Motorizzazione Civile	A vela (con o senza motore ausiliario)					A motore					Totale	
	Fino a 10,00 metri	Da 10,01 a 12,00 m	Da 12,01 a 18,00 m	Da 18,01 a 24 m	Totale	Fino a 10,00 metri	Da 10,01 a 12,00 m	Da 12,01 a 18,00 m	Da 18,01 a 24 m	Totale		
<u>LIGURIA</u>												
Genova (*)	-	-	-	-	-	3	-	-	-	3	3	
Imperia	-	-	-	-	-	-	-	-	-	-	-	
La Spezia	-	1	-	-	1	71	-	-	-	71	72	
Savona	-	-	-	-	-	-	-	-	-	-	-	
Totale	-	1	-	-	1	74	-	-	-	74	75	
<u>EMILIA ROMAGNA</u>												
Bologna	-	-	-	-	-	-	-	-	-	-	-	
Ferrara (*)	2	2	-	-	4	194	-	2	-	196	200	
Forlì-Cesena (**)	-	-	-	-	-	-	-	-	-	-	-	
Modena	-	-	-	-	-	-	-	-	-	-	-	
Parma	1	-	-	-	1	68	-	-	-	68	69	
Piacenza	-	-	-	-	-	187	-	-	-	187	187	
Ravenna (*)	-	-	-	-	-	76	2	-	-	78	78	
Reggio Emilia (*)	-	-	-	-	-	106	-	-	-	106	109	
Rimini (*)	1	2	-	-	3	-	-	-	-	-	-	
Totale	4	4	-	-	8	631	2	2	-	635	643	
<u>TOSCANA</u>												
Firenze	-	-	-	-	-	-	-	-	-	-	-	
Arezzo	-	-	-	-	-	74	2	-	-	76	76	
Grosseto (*)	1	-	-	-	1	49	1	-	-	50	51	
Livorno	-	-	-	-	-	1	-	-	-	1	1	
Lucca	4	-	-	-	4	322	4	1	-	327	331	
Massa Carrara	-	-	-	-	-	86	-	-	-	86	86	
Pisa	5	-	-	-	5	276	-	-	-	276	281	
Pistoia	-	-	-	-	-	-	-	-	-	-	-	
Prato (*)	-	-	-	-	-	-	-	-	-	-	-	
Siena	-	-	-	-	-	-	-	-	-	-	-	
Totale	10	-	-	-	10	808	7	1	-	816	826	

Segue: TAVOLA 1.23 - UNITA' DA DIPORTO ISCRITTE NEGLI UMC PER CLASSI DI LUNGHEZZA - SITUAZIONE AL 31/12/2014

Uffici della Motorizzazione Civile	A vela (con o senza motore ausiliario)					A motore					Totale
	Fino a 10,00 metri	Da 10,01 a 12,00 m	Da 12,01 a 18,00 m	Da 18,01 a 24 m	Totale	Fino a 10,00 metri	Da 10,01 a 12,00 m	Da 12,01 a 18,00 m	Da 18,01 a 24 m	Totale	
<u>MARCHE</u>											
Ancona (*)	6	-	-	-	6	112	-	-	-	112	118
Ascoli Piceno (*)	-	-	-	-	-	-	-	-	-	-	-
Macerata	-	-	-	-	-	-	-	-	-	-	-
Pesaro-Urbino	-	-	-	-	-	-	-	-	-	-	-
Totale	6	-	-	-	6	112	-	-	-	112	118
<u>UMBRIA</u>											
Perugia (*)	6	1	-	-	7	191	-	-	-	191	198
Terni	-	-	-	-	-	39	-	-	-	39	39
Totale	6	1	-	-	7	230	-	-	-	230	237
<u>LAZIO</u>											
Roma	30	2	2	-	34	2.911	-	-	-	2.911	2.945
Frosinone	-	-	-	-	-	-	-	-	-	-	-
Latina	-	-	-	-	-	-	-	-	-	-	-
Rieti	-	-	-	-	-	8	-	-	-	8	8
Viterbo	-	-	-	-	-	60	1	-	-	61	61
Totale	30	2	2	-	34	2.979	1	-	-	2.980	3.014
<u>ABRUZZO</u>											
L'Aquila	-	-	-	-	-	-	-	-	-	-	-
Pescara-Chieti	-	-	-	-	-	251	-	-	-	251	251
Teramo (*)	-	-	-	-	-	-	-	-	-	-	-
Totale	-	-	-	-	-	251	-	-	-	251	251





Segue: TAVOLA 1.23 - UNITA' DA DIPORTO ISCRITTE NEGLI UMC PER CLASSI DI LUNGHEZZA - SITUAZIONE AL 31/12/2014

Uffici della Motorizzazione Civile	A vela (con o senza motore ausiliario)					A motore					Totale	
	Fino a 10,00 metri	Da 10,01 a 12,00 m	Da 12,01 a 18,00 m	Da 18,01 a 24 m	Totale	Fino a 10,00 metri	Da 10,01 a 12,00 m	Da 12,01 a 18,00 m	Da 18,01 a 24 m	Totale		
<u>CALABRIA</u>												
Catanzaro (*)	-	-	-	-	-	52	-	-	-	-	52	52
Cosenza (*)	-	-	-	-	-	-	-	-	-	-	-	-
Crotone	-	-	-	-	-	-	-	-	-	-	-	-
Reggio Calabria (*)	-	-	-	-	-	39	-	-	-	-	39	39
Vibo Valentia	-	-	-	-	-	-	-	-	-	-	-	-
Totale	-	-	-	-	-	91	-	-	-	-	91	91
<u>SICILIA</u>												
Palermo - dir. Comp. (*)	-	-	-	-	-	-	-	-	-	-	-	-
Catania	-	-	-	-	-	-	-	-	-	-	-	-
Agrigento (*)	-	-	-	-	-	-	-	-	-	-	-	-
Catania (*)	-	-	-	-	-	-	-	-	-	-	-	-
Enna	-	-	-	-	-	-	-	-	-	-	-	-
Messina	-	-	-	-	-	-	-	-	-	-	-	-
Ragusa (*)	-	-	-	-	-	-	-	-	-	-	-	-
Siracusa	-	-	-	-	-	-	-	-	-	-	-	-
Trapani	-	-	-	-	-	18	-	-	-	-	18	18
Totale	-	-	-	-	-	18	-	-	-	-	18	18
<u>SARDEGNA</u>												
Cagliari	5	1	-	-	6	207	-	1	-	208	214	214
Nuoro (*)	-	-	-	-	-	-	-	-	-	-	-	-
Oristano	-	-	-	-	-	10	-	1	-	11	11	11
Sassari (*)	2	3	1	-	6	118	7	2	-	127	133	133
Totale	7	4	1	-	12	335	7	4	-	346	358	358
<b>Totale</b>	<b>420</b>	<b>48</b>	<b>17</b>	<b>1</b>	<b>486</b>	<b>24.128</b>	<b>193</b>	<b>135</b>	<b>3</b>	<b>24.459</b>	<b>24.945</b>	<b>24.945</b>

Note: (\*) L'Ufficio della Motorizzazione Civile non ha fornito i dati. Vengono quindi riportati i dati della precedente edizione.

(\*\*) L'attività relativa alla nautica è seguita dall'Ufficio Motorizzazione di Rimini.

Fonte: Ministero delle Infrastrutture e dei Trasporti, Uffici della Motorizzazione Civile.



## 2 - Patenti nautiche

Sono presentati di seguito alcuni prospetti relativi alle patenti nautiche rilasciate e rinnovate/sostituite dagli Uffici Marittimi e dagli Uffici della Motorizzazione Civile.

La Tavola 2.1, con i Grafici 2.1, 2.2, 2.3 e 2.4, mostra il numero delle patenti nautiche rilasciate e rinnovate/sostituite nel corso del 2014 dalle Capitanerie di Porto e dagli Uffici marittimi dipendenti. Tali dati vengono altresì suddivisi in patenti rilasciate per la navigazione entro le dodici miglia dalla costa e senza alcun limite (evidenziando le abilitazioni limitate alle sole unità a motore e le abilitazioni complete) e patenti per “navi da diporto”. Nel corso del 2014 le patenti rilasciate per la prima volta sono state 14.000 così distribuite:

- 9.675 (69,1% del totale) per la navigazione entro le 12 miglia dalla costa;
- 4.069 (29,1% del totale) per la navigazione senza alcun limite dalla costa;
- 256 (1,8% del totale) relativamente all’abilitazione alla conduzione di navi da diporto.

I rinnovi/sostituzioni di patenti sono stati 25.477, dei quali:

- 9.387, pari al 36,8%, hanno riguardato l’abilitazione alla conduzione di unità entro le 12 miglia dalla costa;
- 15.632, pari al 61,4%, hanno interessato la navigazione senza alcun limite dalla costa;
- 458, pari all’1,8%, hanno riguardato l’abilitazione alla conduzione di navi da diporto.

La Tavola 2.2 riguarda le patenti rilasciate e rinnovate dagli Uffici Marittimi suddivise per Regione. Si osserva come la Liguria sia ancora una volta la Regione interessata dal numero maggiore di rilasci e di rinnovi (n. 9.136, pari al 23,1%) seguita dal Lazio (5.095, pari al 12,9%), dalla Sicilia (4.658, pari all’11,8%) e dalla Campania (3.486, pari all’8,8%). La Tavola 2.3 elenca le patenti nautiche rilasciate per la prima volta e quelle rinnovate dagli Uffici della Motorizzazione Civile per l’anno 2014.

Le Tavole 2.4 e 2.5, infine, mostrano la serie storica 1997-2014 delle patenti nautiche rilasciate e rinnovate dagli Uffici Marittimi periferici.



Segue: TAVOLA 2.1 - PATENTI NAUTICHE RILASCIATE PER LA PRIMA VOLTA, RINNOVATE E SOSTITUITE DAGLI UFFICI MARITTIMI PERIFERICI - ANNO 2014

N. Capitanerie di Porto ed Uffici Dipendenti	Patenti rilasciate per la prima volta										Patenti rinnovate e sostituite										Totale				
	Entro le 12 Mg dalla costa					Senza alcun limite					Nave da Diporto	Totale	Entro le 12 Mg dalla costa					Senza alcun limite					Nave da Diporto	Totale	
	Abilitazione limitata alle sole unità a motore	Abilitazione completa	Abilitazione limitata alle sole unità a motore	Abilitazione completa	Totale	Abilitazione limitata alle sole unità a motore	Abilitazione completa	Abilitazione limitata alle sole unità a motore	Abilitazione completa	Totale			Abilitazione limitata alle sole unità a motore	Abilitazione completa	Abilitazione limitata alle sole unità a motore	Abilitazione completa	Totale								
17	Gioia Tauro	67	3	7	14	91	4	-	-	1	-	-	-	5	96										
18	Reggio Calabria Roccella Jonica	21	3	3	1	29	54	5	19	25	3	106	19	35	135										
19	Crotone Soverato	32	-	-	1	33	75	3	23	23	2	118	15	20	151										
20	Corigliano Calabro	32	1	-	1	34	23	1	3	3	-	30	3	64											
21	Taranto	92	19	9	20	146	12	1	5	8	2	28	8	174											
22	Gallipoli Otranto	40	3	7	14	65	124	8	80	47	-	259	47	324											
23	Brindisi	52	3	19	23	97	24	-	13	22	-	59	22	156											
24	Bari	64	13	12	24	120	7	-	2	5	2	16	5	136											
25	Monopoli	98	63	9	16	192	10	2	4	14	-	30	4	222											
26	Molfetta	34	2	3	3	41	2	-	-	-	1	3	-	44											
27	Manfredonia Vieste	13	9	7	8	39	51	2	19	31	8	111	31	150											
28	Barletta	11	3	-	-	15	13	1	8	2	-	24	2	39											
29	Termini Pescara	22	1	3	10	37	10	-	3	13	-	26	3	63											
30	Ortona Vasto	21	2	1	5	29	15	-	4	16	-	35	4	64											
31	San Benedetto del Tronto Porto S. Giorgio	11	6	3	3	23	11	-	6	-	-	17	-	40											
32	Ancona Civitanova Marche	52	2	23	41	123	34	4	78	96	5	217	96	340											
33	Pesaro Fano	21	6	2	8	37	20	2	21	40	-	83	40	120											
34	Rimini Cesenatico	46	3	7	11	67	21	-	14	26	-	61	26	128											
35	Ravenna Porto Garibaldi	14	3	-	4	21	4	1	1	3	-	9	3	30											
36	Chioggia	72	5	6	21	105	8	-	4	1	-	13	1	118											
37	Venezia Jesolo Caorle	5	1	1	10	17	-	-	-	-	-	-	-	17											
38	Ancona	48	20	6	73	152	80	4	138	217	11	450	217	602											
39	Pesaro	38	9	13	5	65	10	6	16	25	-	57	25	122											
40	Fano	16	4	4	16	46	35	1	81	57	3	177	57	223											
41	Rimini	3	3	2	25	33	6	2	14	57	-	79	14	112											
42	Cesenatico	23	17	4	24	68	39	7	108	224	10	388	224	456											
43	Ravenna	16	18	5	3	42	-	-	-	-	-	-	-	42											
44	Porto Garibaldi	138	223	38	535	939	62	138	100	812	3	1.115	812	2.054											
45	Chioggia	50	8	2	44	104	4	3	2	10	-	19	10	123											
46	Venezia	311	38	12	32	399	16	10	12	13	2	53	13	452											
47	Jesolo	105	90	36	182	421	311	48	447	545	23	1.374	545	1.795											
48	Caorle	19	33	-	66	118	-	-	-	-	-	-	-	118											
49	Caorle	115	75	1	35	226	9	2	5	13	-	29	13	255											

Segue: TAVOLA 2.1 - PATENTI NAUTICHE RILASCIATE PER LA PRIMA VOLTA, RINNOVATE E SOSTITUITE DAGLI UFFICI MARITTIMI PERIFERICI - ANNO 2014

N. Capitinerie di Porto ed Uffici Dipendenti	Patenti rilasciate per la prima volta						Patenti rinnovate e sostituite						Totale				
	Entro le 12 Mg dalla costa			Senza alcun limite			Nave da Diporto	Totale	Entro le 12 Mg dalla costa			Senza alcun limite			Nave da Diporto	Totale	
	Abilitazione limitata alle sole unità a motore	Abilitazione completa	Abilitazione limitata alle sole unità a motore	Abilitazione completa	Abilitazione limitata alle sole unità a motore	Abilitazione completa			Abilitazione limitata alle sole unità a motore	Abilitazione completa	Abilitazione limitata alle sole unità a motore	Abilitazione completa					
38	Monfalcone	41	34	2	50	-	127	159	121	40	273	8	601	728			
	Grado	51	29	7	50	-	137	447	33	150	158	-	788	925			
	Porto Nogaro	127	25	21	16	-	189	1	1	-	-	-	2	191			
39	Trieste	31	36	1	43	-	111	160	91	70	228	11	560	671			
40	Cagliari	192	56	10	16	12	286	222	45	105	105	25	502	788			
	Sant'Antioco	33	2	2	-	-	37	63	8	16	6	-	93	130			
	Portoscuso	7	5	-	2	-	14	1	-	-	-	-	1	15			
	Carloforte	6	-	1	-	-	7	28	5	13	8	-	54	61			
	Arbatax	23	6	1	1	-	31	46	10	4	4	-	64	95			
41	Oristano	36	4	3	2	1	46	35	2	3	8	-	48	94			
	Bosa	7	-	-	-	-	7	4	-	-	-	-	4	11			
42	Olbia	123	13	1	2	5	144	17	1	5	6	-	29	173			
	Golfo Aranci	20	-	3	-	-	23	33	1	2	22	-	58	81			
43	La Maddalena	48	10	4	2	1	65	104	10	27	34	8	183	248			
44	Porto Torres	52	13	5	4	1	75	46	4	40	37	5	132	207			
	Alghero	60	8	3	3	-	74	10	1	1	-	-	12	86			
45	Milazzo	93	6	4	5	-	108	121	11	22	13	-	167	275			
	S. Agata di Militello	17	-	-	-	-	17	-	-	-	-	-	-	17			
	Lipari	61	1	-	2	-	64	85	2	3	9	-	99	163			
46	Messina	13	-	1	-	9	23	153	3	9	3	2	170	193			
47	Catania	88	7	2	6	14	117	208	5	34	71	7	325	442			
	Riposto	21	12	5	7	-	45	92	5	18	4	-	119	164			
48	Augusta	96	1	6	3	5	111	89	1	15	9	10	124	235			
49	Siracusa	111	1	3	9	1	125	11	-	3	2	-	16	141			
50	Pozzallo	54	1	8	11	10	84	35	-	12	15	-	62	146			
51	Porto Empedocle	28	5	1	-	-	34	121	-	34	10	1	166	200			
	Licata	66	4	3	5	-	78	43	-	31	3	-	77	155			
	Lampedusa	40	-	-	-	-	40	13	-	-	-	-	13	53			
	Sciaccia	8	2	-	-	-	10	7	-	9	7	-	25	35			
52	Gela	18	1	-	-	-	19	70	2	30	11	-	113	132			
53	Mazara del Vallo	46	1	5	-	4	56	71	3	17	10	4	105	161			
54	Trapani	239	4	8	6	5	262	214	3	46	24	19	306	568			
	Pantelleria	24	-	2	-	-	26	-	-	-	1	-	27	1			
	Marsala	45	1	5	3	-	54	96	3	12	2	-	113	167			
55	Palermo	257	13	15	12	-	297	249	4	186	80	27	546	843			
	Terrasini	53	-	-	-	-	53	-	-	-	-	-	-	53			
	Porticello	117	7	17	10	-	151	-	-	-	-	-	-	151			
	Termini Imerese	114	4	2	10	-	130	140	2	39	25	1	207	337			
<b>Totale</b>		<b>7.402</b>	<b>2.273</b>	<b>687</b>	<b>3.382</b>	<b>256</b>	<b>14.000</b>	<b>7.772</b>	<b>1.615</b>	<b>5.048</b>	<b>10.584</b>	<b>458</b>	<b>25.477</b>	<b>39.477</b>			

Fonte: Ministero delle Infrastrutture e dei Trasporti, Capitinerie di Porto.

**TAVOLA 2.2 - PATENTI NAUTICHE RILASCIATE PER LA PRIMA VOLTA, RINNOVATE E SOSTITUITE DAGLI UFFICI MARITIMI PERIFERICI PER REGIONE - ANNO 2014**

Regione	Patenti rilasciate per la prima volta						Patenti rinnovate e sostituite						
	Entro le 12 Mg dalla costa		Senza alcun limite		Nave da Diporto	Totale	Entro le 12 Mg dalla costa		Senza alcun limite		Nave da Diporto	Totale	
	Abilitazione limitata alle sole unità a motore	Abilitazione completa	Abilitazione limitata alle sole unità a motore	Abilitazione completa			Abilitazione limitata alle sole unità a motore	Abilitazione completa					
Liguria	1.264	502	96	1.106	18	2.986	528	129	800	4.593	100	6.150	9.136
Toscana	385	356	30	145	32	948	498	152	664	797	79	2.190	3.138
Lazio	753	342	63	435	27	1.620	1.126	616	566	1.139	28	3.475	5.095
Campania	712	62	92	134	49	1.049	1.135	78	705	474	45	2.437	3.486
Calabria	272	17	20	22	2	333	353	19	132	95	9	608	941
Puglia	447	118	70	122	24	781	268	14	138	159	12	591	1.372
Molise	11	6	3	3	-	23	11	-	6	-	-	17	40
Abruzzo	133	14	32	64	5	248	79	7	114	165	5	370	618
Marche	182	42	32	150	12	418	139	13	253	357	14	776	1.194
Emilia Romagna	227	266	49	606	5	1.153	105	148	210	1.046	13	1.522	2.675
Veneto	550	236	49	315	14	1.164	336	60	464	571	25	1.456	2.620
Friuli Venezia Giulia	250	124	31	159	-	564	767	246	260	659	19	1.951	2.515
Sardegna	607	117	33	32	20	809	609	87	216	230	38	1.180	1.989
Sicilia	1.609	71	87	89	48	1.904	1.818	46	520	299	71	2.754	4.658
<b>Totale</b>	<b>7.402</b>	<b>2.273</b>	<b>687</b>	<b>3.382</b>	<b>256</b>	<b>14.000</b>	<b>7.772</b>	<b>1.615</b>	<b>5.048</b>	<b>10.584</b>	<b>458</b>	<b>25.477</b>	<b>39.477</b>

Fonte: Ministero delle Infrastrutture e dei Trasporti, Capitanerie di Porto.

TAVOLA 2.3 - PATENTI NAUTICHE RILASCIATE PER LA PRIMA VOLTA, RINNOVATE E SOSTITUITE DAGLI UMC - ANNO 2014

UFFICI DELLA MOTORIZZAZIONE CIVILE	Patenti rilasciate per la prima volta				Patenti rinnovate e sostituite				Totale		
	Entro le 12 Mg dalla costa		Senza alcun limite		Entro le 12 Mg dalla costa		Senza alcun limite				
	Abilitazione limitata alle sole unità a motore	Abilitazione completa	Abilitazione limitata alle sole unità a motore	Abilitazione completa	Abilitazione limitata alle sole unità a motore	Abilitazione completa	Abilitazione limitata alle sole unità a motore	Abilitazione completa			
<b>PIEMONTE E VALLE D'AOSTA</b>											
Torino	90	144	-	-	234	41	22	-	-	63	297
Alessandria	-	-	-	-	-	-	-	-	-	-	-
Asti	-	-	-	-	-	-	-	-	-	-	-
Biella	32	24	-	-	56	4	2	-	-	6	62
Cuneo	-	-	-	-	-	-	-	-	-	-	-
Novara	87	9	-	-	96	153	-	-	-	153	249
Verbano-Cusio-Ossola	117	18	-	-	135	98	17	-	-	115	250
Vercelli	3	-	-	-	3	33	1	-	-	34	37
Aosta	-	-	-	-	-	1	-	-	-	1	1
<b>TOTALE</b>	<b>329</b>	<b>195</b>	<b>-</b>	<b>-</b>	<b>524</b>	<b>330</b>	<b>42</b>	<b>-</b>	<b>-</b>	<b>372</b>	<b>896</b>
<b>LOMBARDIA</b>											
Milano	258	113	-	-	371	443	2	4	-	449	820
Bergamo	194	76	-	-	270	412	2	-	-	414	684
Brescia	807	76	-	-	883	1.445	76	-	-	1.521	2.404
Como	116	36	-	-	152	450	70	-	-	520	672
Lecco (*)	-	-	-	-	-	-	-	-	-	-	-
Lodi	-	-	-	-	-	-	-	-	-	-	-
Cremona (*)	-	-	-	-	-	-	-	-	-	-	-
Mantova (*)	-	-	-	-	-	-	-	-	-	-	-
Pavia (*)	-	-	-	-	-	-	-	-	-	-	-
Sondrio	132	19	-	-	151	350	14	-	-	364	515
Varese	110	11	-	-	121	229	30	-	-	259	380
<b>TOTALE</b>	<b>1.617</b>	<b>331</b>	<b>-</b>	<b>-</b>	<b>1.948</b>	<b>3.329</b>	<b>194</b>	<b>4</b>	<b>-</b>	<b>3.527</b>	<b>5.475</b>
<b>VENETO</b>											
Venezia	210	-	-	-	210	405	-	-	-	405	615
Belluno	-	-	-	-	-	-	-	-	-	-	-
Padova	119	-	-	-	119	46	-	-	-	46	165
Rovigo	69	-	-	-	69	235	-	-	-	235	304
Treviso	115	21	-	-	136	83	-	-	-	83	219
Verona	149	60	-	-	209	158	52	-	-	210	419
Vicenza (*)	-	-	-	-	-	-	-	-	-	-	-
<b>TOTALE</b>	<b>662</b>	<b>81</b>	<b>-</b>	<b>-</b>	<b>743</b>	<b>927</b>	<b>52</b>	<b>-</b>	<b>-</b>	<b>979</b>	<b>1.722</b>
<b>TRENTINO ALTO ADIGE</b>											
Bolzano	8	70	-	-	78	14	52	-	-	66	144
Trento	1	15	-	-	16	9	36	-	-	45	61
<b>TOTALE</b>	<b>9</b>	<b>85</b>	<b>-</b>	<b>-</b>	<b>94</b>	<b>23</b>	<b>88</b>	<b>-</b>	<b>-</b>	<b>111</b>	<b>205</b>
<b>FRIULI VENEZIA GIULIA</b>											
Trieste (*)	-	-	-	-	-	-	-	-	-	-	-
Gorizia	-	-	-	-	-	8	-	-	-	8	8
Pordenone (*)	-	-	-	-	-	-	-	-	-	-	-
Udine	54	14	-	-	68	15	5	-	-	20	88
<b>TOTALE</b>	<b>54</b>	<b>14</b>	<b>-</b>	<b>-</b>	<b>68</b>	<b>23</b>	<b>5</b>	<b>-</b>	<b>-</b>	<b>28</b>	<b>96</b>
<b>LIGURIA</b>											
Genova (*)	-	-	-	-	-	-	-	-	-	-	-
Imperia	27	4	-	-	31	3	-	-	-	3	34
La Spezia	-	-	-	-	-	11	-	-	-	11	11
Savona	34	28	-	-	62	207	49	-	-	256	318
<b>TOTALE</b>	<b>61</b>	<b>32</b>	<b>-</b>	<b>-</b>	<b>93</b>	<b>221</b>	<b>49</b>	<b>-</b>	<b>-</b>	<b>270</b>	<b>363</b>



**Segue: TAVOLA 2.3 - PATENTI NAUTICHE RILASCIATE PER LA PRIMA VOLTA, RINNOVATE E SOSTITuite DAGLI UMC - ANNO 2014**

UFFICI DELLA MOTORIZZAZIONE CIVILE	Patenti rilasciate per la prima volta				Patenti rinnovate e sostituite				Totale		
	Entro le 12 Mg dalla costa		Senza alcun limite		Entro le 12 Mg dalla costa		Senza alcun limite			Totale	
	Abilitazione limitata alle sole unità a motore	Abilitazione completa	Abilitazione limitata alle sole unità a motore	Abilitazione completa	Abilitazione limitata alle sole unità a motore	Abilitazione completa	Abilitazione limitata alle sole unità a motore	Abilitazione completa			
<b>EMILIA ROMAGNA</b>											
Bologna	170	-	-	-	170	1.052	-	-	-	1.052	1.222
Ferrara (*)	-	-	-	-	-	-	-	-	-	-	-
Forlì-Cesena (*)	-	-	-	-	-	-	-	-	-	-	-
Modena	32	-	-	-	32	29	-	-	-	29	61
Parma	11	-	-	-	11	12	-	-	-	12	23
Piacenza	41	-	-	-	41	86	-	-	-	86	127
Ravenna	107	-	-	-	107	4	-	-	-	4	111
Reggio Emilia	90	-	-	-	90	375	-	-	-	375	465
Rimini (*)	-	-	-	-	-	-	-	-	-	-	-
TOTALE	451	-	-	-	451	1.558	-	-	-	1.558	2.009
<b>TOSCANA</b>											
Firenze	1	-	-	-	1	123	-	-	-	123	124
Arezzo	17	-	-	-	17	23	-	-	-	23	40
Grosseto (*)	-	-	-	-	-	-	-	-	-	-	-
Livorno	-	-	-	-	-	-	-	-	-	-	-
Lucca	149	-	-	-	149	398	-	-	-	398	547
Massa Carrara	-	-	-	-	-	3	-	-	-	3	3
Pisa	56	2	-	-	58	96	2	-	-	98	156
Pistoia	92	-	-	-	92	63	-	-	-	63	155
Prato (*)	-	-	-	-	-	-	-	-	-	-	-
Siena	-	-	-	-	-	4	-	-	-	4	4
TOTALE	315	2	-	-	317	710	2	-	-	712	1.029
<b>MARCHE</b>											
Ancona (*)	-	-	-	-	-	-	-	-	-	-	-
Ascoli Piceno (*)	-	-	-	-	-	-	-	-	-	-	-
Macerata	-	-	-	-	-	7	-	-	-	7	7
Pesaro-Urbino (*)	-	-	-	-	-	-	-	-	-	-	-
TOTALE	-	-	-	-	-	7	-	-	-	7	7
<b>UMBRIA</b>											
Perugia (*)	-	-	-	-	-	-	-	-	-	-	-
Terni	28	-	-	-	28	39	-	-	-	39	67
TOTALE	28	-	-	-	28	39	-	-	-	39	67
<b>LAZIO</b>											
Roma	278	67	-	-	345	470	88	-	-	558	903
Frosinone (*)	-	-	-	-	-	-	-	-	-	-	-
Latina	152	17	-	-	169	203	48	-	-	251	420
Rieti	68	-	-	-	68	77	-	-	-	77	145
Viterbo	92	-	-	-	92	70	-	-	-	70	162
TOTALE	590	84	-	-	674	820	136	-	-	956	1.630
<b>ABRUZZO</b>											
L'Aquila	-	-	-	-	-	-	-	-	-	-	-
Pescara-Chieti	31	-	-	-	31	40	-	-	-	40	71
Teramo (*)	-	-	-	-	-	-	-	-	-	-	-
TOTALE	31	-	-	-	31	40	-	-	-	40	71
<b>MOLISE</b>											
Campobasso	36	-	-	-	36	-	-	-	-	-	36
Isernia	-	-	-	-	-	-	-	-	-	-	-
TOTALE	36	-	-	-	36	-	-	-	-	-	36

Segue: TAVOLA 2.3 - PATENTI NAUTICHE RILASCIATE PER LA PRIMA VOLTA, RINNOVATE E SOSTITUITE DAGLI UMC - ANNO 2014

UFFICI DELLA MOTORIZZAZIONE CIVILE	Patenti rilasciate per la prima volta				Patenti rinnovate e sostituite				Totale		
	Entro le 12 Mg dalla costa		Senza alcun limite		Entro le 12 Mg dalla costa		Senza alcun limite			Totale	
	Abilitazione limitata alle sole unità a motore	Abilitazione completa	Abilitazione limitata alle sole unità a motore	Abilitazione completa	Abilitazione limitata alle sole unità a motore	Abilitazione completa	Abilitazione limitata alle sole unità a motore	Abilitazione completa			
<b>CAMPANIA</b>											
Napoli	2.765	-	-	-	2.765	1.440	-	-	-	1.440	4.205
Avellino (*)	-	-	-	-	-	-	-	-	-	-	-
Benevento (*)	-	-	-	-	-	-	-	-	-	-	-
Caserta	142	-	-	-	142	39	-	-	-	39	181
Salerno	-	-	-	-	-	18	-	-	-	18	18
<b>TOTALE</b>	<b>2.907</b>	<b>-</b>	<b>-</b>	<b>-</b>	<b>2.907</b>	<b>1.497</b>	<b>-</b>	<b>-</b>	<b>-</b>	<b>1.497</b>	<b>4.404</b>
<b>PUGLIA</b>											
Bari	59	-	-	-	59	1	-	-	-	1	60
Brindisi	107	-	-	-	107	46	-	-	-	46	153
Foggia (*)	-	-	-	-	-	-	-	-	-	-	-
Lecce (*)	-	-	-	-	-	-	-	-	-	-	-
Taranto	150	4	-	-	154	11	-	-	-	11	165
<b>TOTALE</b>	<b>316</b>	<b>4</b>	<b>-</b>	<b>-</b>	<b>320</b>	<b>58</b>	<b>-</b>	<b>-</b>	<b>-</b>	<b>58</b>	<b>378</b>
<b>BASILICATA</b>											
Potenza (*)	-	-	-	-	-	-	-	-	-	-	-
Matera	59	-	-	-	59	1	-	-	-	1	60
<b>TOTALE</b>	<b>59</b>	<b>-</b>	<b>-</b>	<b>-</b>	<b>59</b>	<b>1</b>	<b>-</b>	<b>-</b>	<b>-</b>	<b>1</b>	<b>60</b>
<b>CALABRIA</b>											
Catanzaro (*)	-	-	-	-	-	-	-	-	-	-	-
Cosenza (*)	-	-	-	-	-	-	-	-	-	-	-
Crotone	109	-	-	-	109	35	-	-	-	35	144
Reggio Calabria (*)	-	-	-	-	-	-	-	-	-	-	-
Vibo Valentia	105	60	-	-	165	65	30	-	-	95	260
<b>TOTALE</b>	<b>214</b>	<b>60</b>	<b>-</b>	<b>-</b>	<b>274</b>	<b>100</b>	<b>30</b>	<b>-</b>	<b>-</b>	<b>130</b>	<b>404</b>
<b>SICILIA</b>											
Palermo - dir. Comp. (*)	-	-	-	-	-	-	-	-	-	-	-
Catania	91	3	-	-	94	-	-	-	-	-	94
Agrigento	140	-	-	-	140	-	-	-	-	-	140
Caltanissetta (*)	-	-	-	-	-	-	-	-	-	-	-
Enna	-	-	-	-	-	-	-	-	-	-	-
Messina	15	-	-	-	15	-	-	-	-	-	15
Ragusa (*)	-	-	-	-	-	-	-	-	-	-	-
Siracusa	-	-	-	-	-	-	-	-	-	-	-
Trapani	12	-	-	-	12	-	-	-	-	-	12
<b>TOTALE</b>	<b>258</b>	<b>3</b>	<b>-</b>	<b>-</b>	<b>261</b>	<b>-</b>	<b>-</b>	<b>-</b>	<b>-</b>	<b>-</b>	<b>261</b>
<b>SARDEGNA</b>											
Cagliari	10	1	-	-	11	138	14	-	-	152	163
Nuoro (*)	-	-	-	-	-	-	-	-	-	-	-
Oristano	27	-	-	-	27	64	-	-	-	64	91
Sassari (*)	-	-	-	-	-	-	-	-	-	-	-
<b>TOTALE</b>	<b>37</b>	<b>1</b>	<b>-</b>	<b>-</b>	<b>38</b>	<b>202</b>	<b>14</b>	<b>-</b>	<b>-</b>	<b>216</b>	<b>254</b>
<b>Totale Generale</b>	<b>7.974</b>	<b>892</b>	<b>-</b>	<b>-</b>	<b>8.866</b>	<b>9.885</b>	<b>612</b>	<b>4</b>	<b>-</b>	<b>10.501</b>	<b>19.367</b>

Nota: (\*) L'Ufficio Motorizzazione Civile non ha fornito i dati.

Fonte: Ministero delle Infrastrutture e dei Trasporti, Uffici della Motorizzazione Civile.

**TAVOLA 2.4 - PATENTI NAUTICHE RILASCIATE PER LA PRIMA VOLTA DAGLI UFFICI MARITTIMI DAL 1997 AL 2014 PER REGIONE**

Regioni	1997	1998	1999	2000	2001	2002	2003	2004	2005	2006	2007	2008	2009	2010	2011	2012	2013	2014
Liguria	3.542	4.586	4.553	4.573	3.877	3.709	4.116	4.260	4.026	4.068	3.898	3.796	3.230	3.343	2.746	2.477	2.793	2.986
Toscana	2.034	2.199	1.370	1.456	1.555	1.544	1.228	1.230	1.058	1.059	1.056	1.127	862	1.006	1.022	973	880	948
Lazio	1.612	2.091	1.262	1.694	1.949	1.906	2.276	2.050	3.563	2.196	2.170	1.830	2.008	2.037	2.505	1.688	1.895	1.620
Campania	1.882	2.590	2.159	2.392	2.320	2.460	2.765	1.999	2.194	2.263	1.882	1.722	1.404	1.347	1.356	1.255	1.112	1.049
Calabria	397	407	438	407	545	755	768	904	751	953	919	938	496	460	489	466	498	333
Puglia	609	777	873	894	868	885	1.005	1.028	1.028	1.244	1.295	1.190	747	830	817	998	759	781
Molise	23	16	25	26	21	15	11	35	36	41	45	31	62	59	59	56	28	23
Abruzzo	197	173	225	246	213	254	249	331	370	460	411	494	410	465	443	369	312	248
Marche	571	553	437	541	449	542	522	668	657	736	523	612	554	551	617	516	443	418
Emilia Romagna	1.258	1.265	889	1.083	1.015	1.023	1.258	1.464	1.399	1.478	1.579	1.465	991	1.082	1.258	1.521	1.129	1.153
Veneto	1.555	1.425	1.101	1.393	1.472	1.366	1.433	1.151	1.111	1.142	1.297	1.246	1.243	1.600	1.165	1.058	1.074	1.164
Friuli Venezia Giulia	526	1.009	693	998	1.172	1.141	1.060	1.014	999	1.031	1.095	919	710	511	539	467	517	564
Sardegna	665	846	1.024	936	1.092	1.133	1.059	1.177	975	1.191	1.213	1.292	1.280	1.391	1.275	838	724	809
Sicilia	2.112	2.425	2.084	2.201	2.222	2.390	3.211	3.026	2.764	2.936	3.075	2.643	2.537	2.636	2.235	1.639	1.930	1.904
<b>Totale</b>	<b>16.983</b>	<b>20.362</b>	<b>17.133</b>	<b>18.840</b>	<b>18.770</b>	<b>19.123</b>	<b>20.961</b>	<b>20.337</b>	<b>20.811</b>	<b>20.798</b>	<b>20.458</b>	<b>19.305</b>	<b>16.534</b>	<b>17.318</b>	<b>16.526</b>	<b>14.321</b>	<b>14.094</b>	<b>14.000</b>

Fonte: Ministero delle Infrastrutture e dei Trasporti, Capitanerie di Porto.

TAVOLA 2.5 - PATENTI NAUTICHE RINNOVATE E SOSTITUITE DAGLI UFFICI MARITTIMI DAL 1997 AL 2014 PER REGIONE

Regioni	1997	1998	1999	2000	2001	2002	2003	2004	2005	2006	2007	2008	2009	2010	2011	2012	2013	2014
Liguria	3.581	4.760	8.090	5.211	5.112	5.218	4.634	5.089	4.964	4.728	4.537	5.928	4.361	5.466	5.830	5.055	5.500	6.150
Toscana	1.007	1.123	2.650	2.249	2.060	1.930	1.666	1.991	2.870	2.374	2.407	2.554	2.845	2.210	2.830	2.555	1.978	2.190
Lazio	2.809	3.520	4.128	3.580	3.287	2.836	2.259	2.616	3.751	2.930	2.859	2.922	2.136	1.900	3.772	2.663	2.942	3.475
Campania	1.361	1.631	2.315	1.866	1.856	1.957	2.022	1.916	2.123	2.502	2.154	2.581	1.962	2.179	1.955	2.059	2.685	2.437
Calabria	230	200	265	238	315	323	208	348	420	356	431	340	248	498	525	363	550	608
Puglia	247	435	685	719	763	746	722	742	1.024	1.049	860	869	498	746	581	516	513	591
Molise	13	7	11	16	27	16	18	17	7	10	13	11	10	11	39	37	27	17
Abruzzo	148	139	171	148	176	222	241	211	230	210	250	212	159	244	315	322	359	370
Marche	396	510	791	751	810	673	599	627	778	642	608	641	762	915	434	730	722	776
Emilia Romagna	873	861	1.644	1.244	1.223	988	952	1.179	1.084	1.227	1.222	1.114	733	1.383	1.648	1.377	1.426	1.522
Veneto	645	1.386	2.646	2.054	1.954	1.515	1.591	1.730	2.113	2.109	2.030	2.223	1.836	2.159	1.728	1.736	1.671	1.456
Friuli Venezia Giulia	706	386	2.021	928	1.324	1.214	1.059	1.226	1.486	1.332	1.049	1.009	1.124	1.290	1.841	1.755	1.449	1.951
Sardegna	511	593	923	972	1.042	936	933	780	1.066	1.221	983	1.230	937	1.074	1.305	1.340	1.492	1.180
Sicilia	1.006	1.089	1.778	1.837	1.540	1.970	1.859	1.713	2.847	2.179	2.433	2.326	1.461	2.651	2.399	2.583	2.764	2.754
<b>Totale</b>	<b>13.533</b>	<b>16.640</b>	<b>28.118</b>	<b>21.813</b>	<b>21.489</b>	<b>20.544</b>	<b>18.763</b>	<b>20.185</b>	<b>24.763</b>	<b>22.869</b>	<b>21.836</b>	<b>23.960</b>	<b>19.072</b>	<b>22.726</b>	<b>25.202</b>	<b>23.091</b>	<b>24.078</b>	<b>25.477</b>

Fonte: Ministero delle Infrastrutture e dei Trasporti, Capitanerie di Porto.

**GRAFICO 2.1 - PATENTI NAUTICHE RILASCIATE PER LA PRIMA VOLTA NELL'ANNO 2014 DAGLI UFFICI MARITTIMI PER TIPO DI ABILITAZIONE**

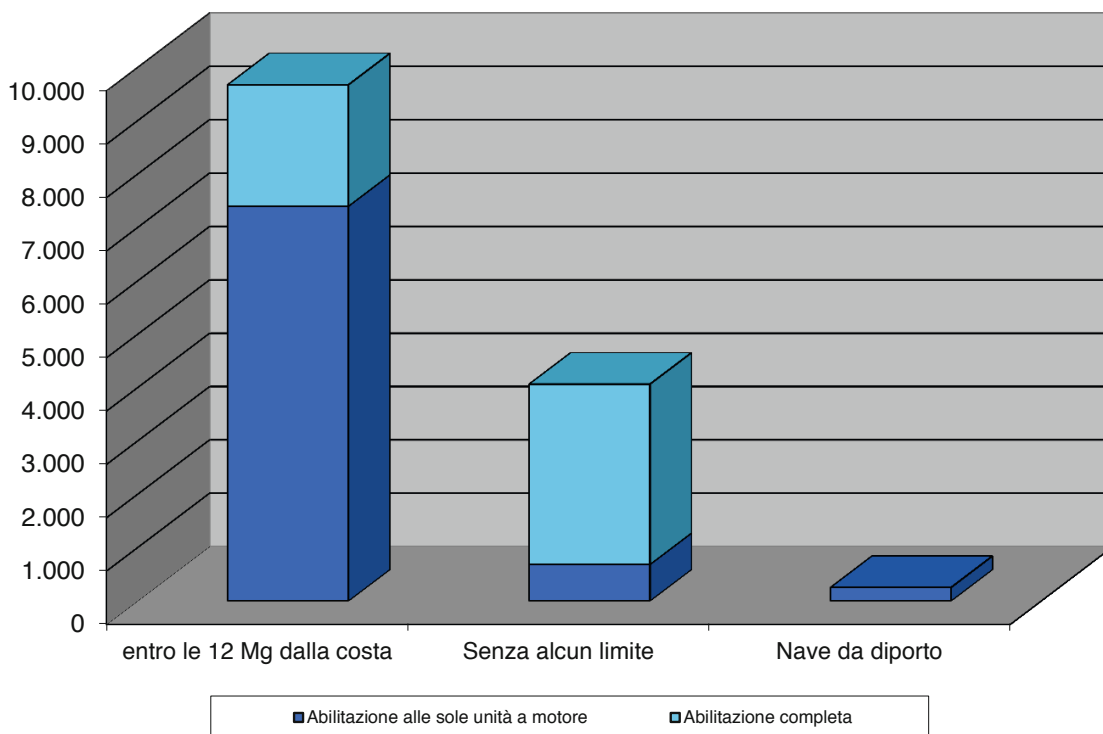

**GRAFICO 2.2 - PATENTI NAUTICHE RILASCIATE A TITOLO DI RINNOVO NELL'ANNO 2014 DAGLI UFFICI MARITTIMI PER TIPO DI ABILITAZIONE**

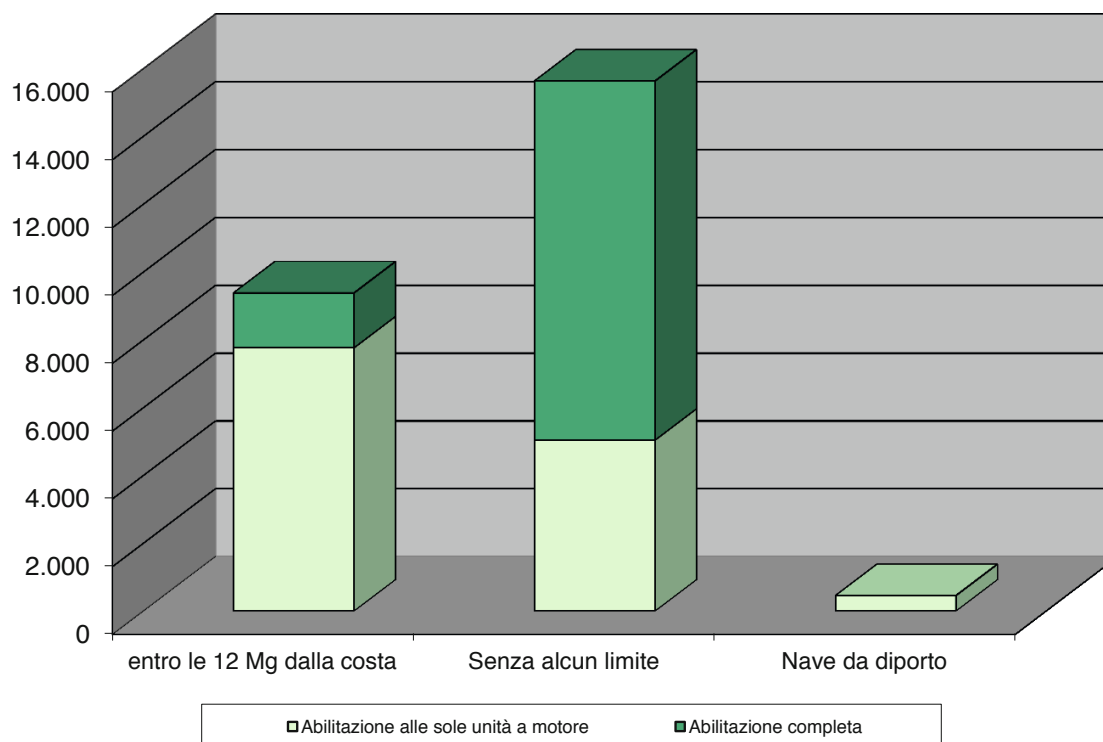

Fonte: Ministero delle Infrastrutture e dei Trasporti, Capitanerie di Porto.

**GRAFICO 2.3 - PATENTI NAUTICHE RILASCIATE PER LA PRIMA VOLTA NELL'ANNO 2014 DAGLI UFFICI MARITTIMI PER TIPO DI ABILITAZIONE (Composizione Percentuale)**

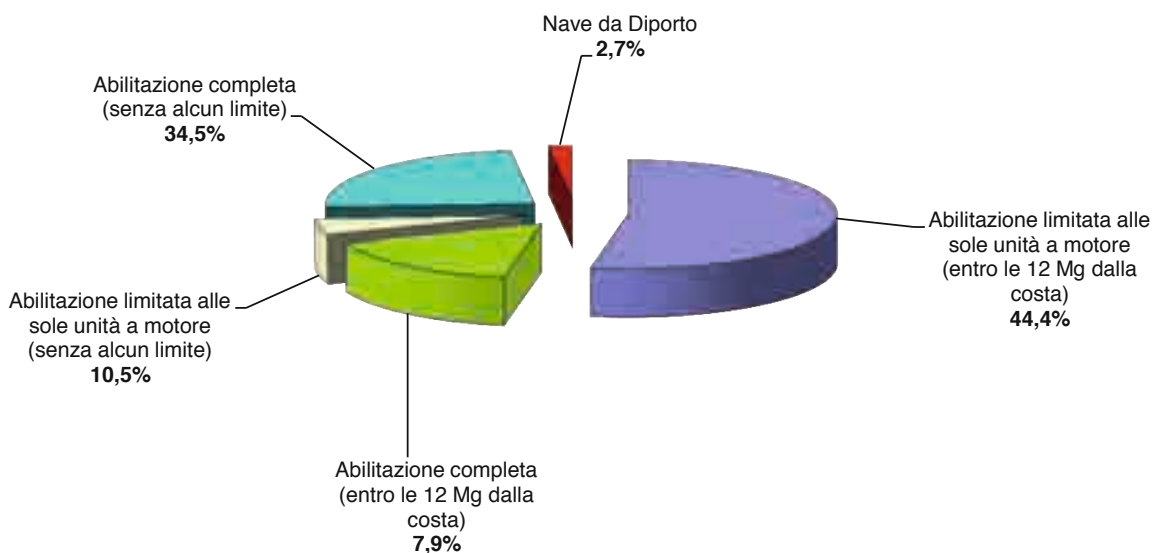

**GRAFICO 2.4 - PATENTI NAUTICHE RILASCIATE A TITOLO DI RINNOVO NELL'ANNO 2014 DAGLI UFFICI MARITTIMI PER TIPO DI ABILITAZIONE (Composizione Percentuale)**

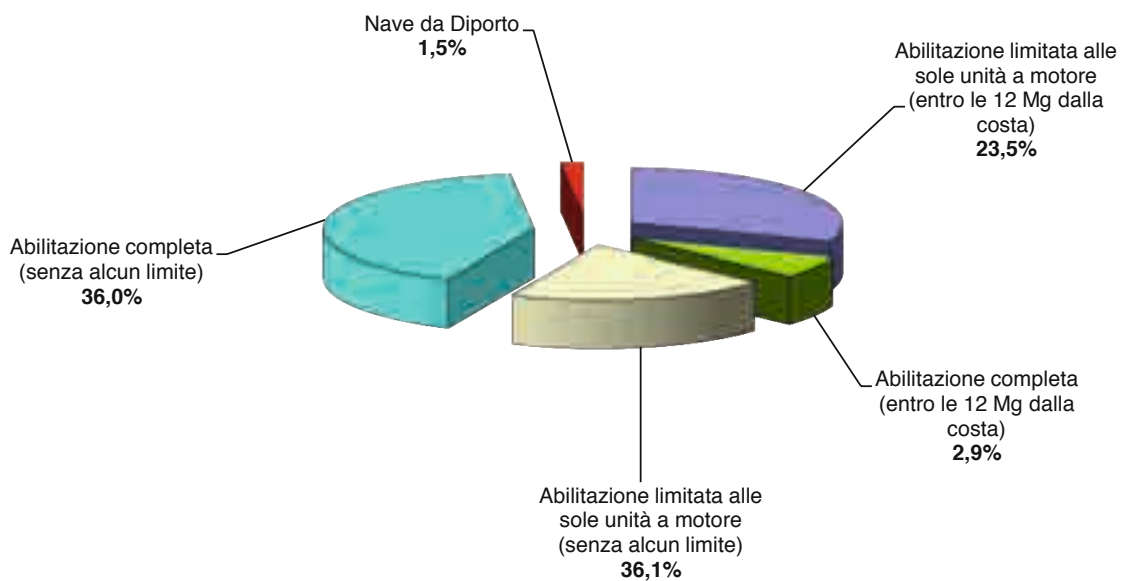

### 3 - Sinistri occorsi al naviglio da diporto

Sono di seguito riportate alcune statistiche relative ai sinistri occorsi al naviglio da diporto, elaborate in base ai dati forniti dalle Capitanerie di Porto.

In particolare, la Tavola 3.1 offre la suddivisione mensile dei sinistri occorsi nelle acque italiane ed in quelle internazionali (nei casi in cui sia intervenuta l'Autorità italiana), indicandone la natura e le conseguenze.

La Tavola 3.2 mostra gli stessi dati, distinti per Capitaneria di Porto.

La Tavola 3.3 sintetizza le serie storiche dei sinistri occorsi tra il 1990 ed il 2014.

Si tenga presente, a tale riguardo, che sino al 1998 i dati di base utilizzati per la costruzione delle serie storiche, raccolti ed elaborati da un Ufficio diverso da quello di Statistica, si riferiscono ai soli sinistri che hanno dato origine ad inchieste.

TAVOLA 3.1 - ANDAMENTO MENSILE DEI SINISTRI OCCORSI IN MARE APERTO AL NAVIGLIO DA DIPORTO NEL CORSO DEL 2014

MESE	Natura dei sinistri										Conseguenze			
	Urti, incagli	Collisioni	Incendi, esplosioni	Naufragi, affondamenti	Capovolgimenti	Avarie motore	Varie	Totale	Perdite unità	Morti	Feriti	Dispersi in mare		
Gennaio	-	1	2	-	1	-	-	4	4	-	-	-		
Febbraio	2	-	2	1	-	-	-	5	2	-	-	-		
Marzo	2	1	-	2	-	1	-	6	-	-	3	-		
Aprile	7	2	1	1	-	-	-	11	3	-	2	-		
Maggio	7	6	1	1	1	1	-	17	4	-	1	-		
Giugno	6	4	3	1	1	2	1	18	2	-	1	-		
Luglio	9	2	2	8	-	3	7	31	9	2	10	-		
Agosto	12	9	5	8	4	6	5	49	9	1	30	-		
Settembre	6	1	1	2	1	-	2	13	4	1	4	2		
Ottobre	3	5	3	4	-	2	1	18	9	-	1	-		
Novembre	1	1	-	1	-	-	-	3	1	-	1	-		
Dicembre	-	4	5	2	-	-	-	11	5	-	2	-		
<b>Totale</b>	<b>55</b>	<b>36</b>	<b>25</b>	<b>31</b>	<b>8</b>	<b>15</b>	<b>16</b>	<b>186</b>	<b>52</b>	<b>4</b>	<b>55</b>	<b>2</b>		

Fonte: Ministero delle Infrastrutture e dei Trasporti, Capitanerie di Porto.



TAVOLA 3.2 - SINISTRI OCCORSI IN MARE APERTO AL NAVIGLIO DA DIPORTO NEL CORSO DEL 2014 PER COMPARTIMENTO MARITTIMO

N.	Capitaneria di Porto	Natura dei sinistri										Conseguenze					
		Urti, incagli	Collisioni	Incendi, esplosioni	Naufragi, affondamenti	Capovolgimenti	Avarie motore	Varie	Totale	Perdite unità	Morti	Feriti	Dispersi in mare				
1	Imperia	1	-	-	-	-	-	-	-	-	-	-	1	-	-	-	-
2	Savona	-	1	-	-	1	-	-	-	-	-	-	2	-	-	5	-
3	Genova	-	-	2	3	-	-	-	-	-	-	1	6	6	-	-	-
4	La Spezia	2	-	1	-	-	-	-	-	-	-	-	3	-	-	4	-
5	Marina di Carrara	-	-	-	-	-	-	-	-	-	-	-	-	-	-	-	-
6	Viareggio	-	-	-	-	-	-	-	-	-	-	-	-	-	-	-	-
7	Livorno	1	1	1	1	2	-	-	-	-	-	-	6	4	-	3	-
8	Portoferraio	1	3	-	-	-	-	-	-	-	-	-	4	1	-	-	-
9	Civitavecchia	-	1	-	-	-	-	-	-	-	-	-	1	-	-	-	-
10	Roma	1	-	-	2	-	-	-	-	-	-	-	3	1	-	7	-
11	Gaeta	3	2	-	1	-	-	-	-	-	-	-	6	1	-	1	-
12	Napoli	6	4	4	3	2	1	1	1	1	1	1	21	7	1	6	-
13	Torre del Greco	-	-	-	-	-	-	-	-	-	-	-	-	-	-	-	-
14	Castellammare di Stabia	-	-	-	2	-	-	-	-	-	-	-	2	2	-	-	-
15	Salerno	2	-	1	1	-	-	-	-	-	-	-	4	3	-	-	-
16	Vibo Valentia Marina	-	1	-	1	-	-	-	-	-	-	-	2	1	-	-	-
17	Gioia Tauro	-	-	1	-	-	-	-	-	-	-	-	1	2	-	-	-
18	Reggio Calabria	-	1	-	1	-	-	-	-	-	-	1	3	1	-	1	-
19	Corigliano Calabro	-	-	-	-	-	-	-	-	-	-	-	-	-	-	-	-
20	Crotone	-	-	-	-	-	-	-	-	-	-	-	-	-	-	-	-
21	Taranto	-	-	1	2	-	-	-	-	-	-	-	3	3	-	-	-
22	Gallipoli	-	1	-	-	-	-	-	-	-	-	-	1	-	-	1	-
23	Brindisi	1	-	-	1	-	-	-	-	-	-	-	2	-	-	-	-
24	Bari	4	2	5	1	-	1	1	1	1	1	2	15	3	1	-	-
25	Molfetta	1	-	-	-	-	-	-	-	-	-	-	1	-	-	-	-
26	Barletta	1	-	-	1	-	-	-	-	-	-	1	3	-	-	1	-
27	Manfredonia	3	4	2	-	-	-	-	-	-	-	-	9	-	-	4	-
28	Termoli	1	1	-	1	1	-	-	-	-	-	-	4	-	-	-	-
29	Ortona	-	-	-	-	-	-	-	-	-	-	1	1	-	-	1	-
30	Pescara	5	1	-	-	-	-	-	-	-	-	10	18	-	-	-	-
31	San Benedetto del Tronto	-	-	2	1	-	-	-	-	-	-	-	3	5	-	-	-
32	Ancona	-	2	-	-	-	-	-	-	-	-	-	2	-	-	1	-

Segue: TAVOLA 3.2 - SINISTRI OCCORSI IN MARE APERTO AL NAVIGLIO DA DIPORTO NEL CORSO DEL 2014 PER COMPARTIMENTO MARITTIMO

N.	Capitaneria di Porto	Natura dei sinistri										Conseguenze				
		Urti, incagli	Collisioni	Incendi, esplosioni	Nauffragi, affondamenti	Capovolgimenti	Avarie motore	Varie	Totale	Perdite unità	Morti	Feriti	Dispersi in mare			
33	Pesaro	-	-	-	-	-	-	-	-	-	-	-	-	-	-	-
34	Rimini	-	-	-	-	1	-	-	-	-	-	-	1	-	-	2
35	Ravenna	-	-	-	-	-	-	-	-	-	-	-	-	-	-	-
36	Chioggia	3	-	1	2	-	-	-	-	-	-	-	6	2	-	-
37	Venezia	-	4	-	2	-	-	-	-	-	-	-	6	1	-	8
38	Monfalcone	-	-	1	-	-	-	-	-	-	-	-	1	-	-	1
39	Trieste	-	-	-	2	-	-	-	-	-	-	-	2	-	-	-
40	Cagliari	-	2	4	-	-	-	-	-	-	-	-	6	5	-	-
41	Olbia	3	-	-	-	-	-	-	-	-	-	-	3	-	-	-
42	La Maddalena	4	-	-	-	-	-	-	-	-	-	-	4	1	-	-
43	Porto Torres	1	-	-	-	-	-	-	-	-	-	-	1	-	-	-
44	Oristano	1	-	-	-	-	-	-	-	-	-	-	1	-	-	-
45	Messina	-	-	-	1	-	-	-	-	-	-	-	1	1	-	-
46	Catania	-	-	-	-	-	-	-	-	-	-	-	-	-	-	-
47	Augusta	-	-	-	-	-	-	-	-	-	-	-	-	-	-	-
48	Siracusa	1	1	-	-	-	-	-	-	-	2	-	4	-	-	-
49	Pozzallo	1	-	-	-	-	-	-	-	-	-	-	1	-	-	-
50	Gela	-	-	-	-	-	-	-	-	-	-	-	-	-	-	-
51	Porto Empedocle	1	-	-	-	-	-	-	-	-	-	-	1	-	-	-
52	Mazara del Vallo	-	-	-	-	-	-	-	-	-	-	-	-	-	-	-
53	Trapani	3	3	-	1	-	-	-	-	-	1	6	14	1	1	9
54	Palermo	2	-	-	-	-	-	-	-	-	1	-	3	-	-	-
55	Milazzo	2	-	-	1	-	-	-	-	-	1	-	4	1	-	-
<b>TOTALE</b>		<b>55</b>	<b>36</b>	<b>25</b>	<b>31</b>	<b>8</b>	<b>15</b>	<b>16</b>	<b>186</b>	<b>52</b>	<b>4</b>	<b>55</b>	<b>2</b>			

Fonte: Ministero delle Infrastrutture e dei Trasporti, Capitanerie di Porto.

TAVOLA 3.3 - SERIE STORICA 1990-2014 DEI SINISTRI OCCORSI AL NAVIGLIO DA DIPORTO PER NATURA E CONSEGUENZA

Anno	Natura dei sinistri							Conseguenze					
	Urti, incagli	Collisioni	Incendi, esplosioni	Naufragi, affondati	Capovolg.	Avarie motore	Varie	Totale	Perdite unità	Morti	Feriti	Dispersi in mare	Totale vittime (*)
1990	41	40	31	21	12	15	7	167	40	8	18	3	29
1991	26	20	19	16	13	19	2	115	16	3	11	1	15
1992	11	13	16	3	29	2	20	94	29	3	7	-	10
1993	18	15	30	37	7	4	10	121	13	6	11	1	18
1994	15	22	24	47	4	-	7	119	35	11	4	-	15
1995	20	40	28	24	4	1	25	142	39	8	33	7	48
1996	20	29	18	38	-	2	15	122	26	9	42	-	51
1997	21	51	13	68	7	-	15	175	51	14	47	11	72
1998	25	10	15	43	7	7	27	134	35	6	5	-	11
1999	65	34	40	61	12	17	39	268	69	6	42	2	50
2000	60	34	31	70	5	4	23	227	63	13	27	1	41
2001	73	29	23	33	12	5	21	196	36	19	49	1	69
2002	46	37	26	36	3	11	29	188	31	18	38	1	57
2003	43	45	21	56	1	7	11	184	39	4	32	1	37
2004	52	36	16	49	10	7	45	215	48	17	38	3	58
2005	41	36	22	40	12	7	12	170	33	10	45	1	56
2006	47	29	13	42	7	2	18	158	42	7	38	-	45
2007	67	41	22	32	4	8	25	199	48	7	55	-	62
2008	55	51	26	53	7	22	19	233	45	13	85	1	99
2009	63	41	24	60	7	27	36	258	62	16	69	1	86
2010	70	53	23	49	14	53	55	317	55	18	52	-	70
2011	76	46	41	50	7	31	59	310	47	15	68	4	87
2012	63	22	20	41	8	26	39	219	56	10	56	-	66
2013	87	26	25	44	5	31	51	269	68	6	36	1	43
2014	55	36	25	31	8	15	16	186	52	4	55	2	61

(\*) Vittime = Morti + Feriti + Dispersi in mare.

Fonte: Indagine diretta dell'Ufficio di Statistica per gli anni dal 1999 al 2014 (dati forniti dalle Capitanerie di Porto). Dati forniti dal Dipartimento della Navigazione Marittima ed Interna - Unità di Gestione della Navigazione Marittima fino al 1998 (vedi introduzione al capitolo dei sinistri).



## 4 - Strutture dedicate alla nautica da diporto e posti barca

I prospetti statistici che seguono, relativi ai dati sui posti barca presenti lungo le coste italiane, sono stati elaborati sulla base dei dati forniti dalle Capitanerie di Porto e dalle Autorità Portuali.

In particolare, i posti barca sono stati individuati in base alle seguenti tipologie di struttura desunte dal D.P.R. 2 dicembre 1997, n° 509, che all'art. 2 fornisce le seguenti definizioni:

- **Porto turistico** - ovvero il complesso delle strutture amovibili ed inamovibili realizzate con opere a terra e a mare allo scopo di servire unicamente o precipuamente la nautica da diporto ed il diportista nautico, anche mediante l'apprestamento di servizi complementari;
- **Approdo turistico** - ovvero la funzione dei porti polifunzionali aventi le funzioni di cui all'art. 4, comma 3, della Legge 28 gennaio 1994, n° 84, destinata a servire la nautica da diporto ed il diportista nautico, anche mediante l'apprestamento di servizi complementari;
- **Punti di ormeggio** - ovvero le aree demaniali marittime e gli specchi acquei dotati di strutture che non comportino impianti di difficile rimozione, destinati all'ormeggio, alaggio, varo e rimessaggio di piccole imbarcazioni e natanti da diporto.

Tra i più importanti servizi presenti nei porti, negli approdi o nei punti di ormeggio si segnalano i seguenti, oggetto di rilevazione statistica:

- Attracco
- Acqua
- Luce
- Carburante
- Vigilanza
- Informazioni turistiche
- Servizi igienici
- Parcheggio
- Alaggio
- Rifiuti

Oltre a tali servizi, ulteriori caratteristiche illustrate riguardano il numero di licenze delle società che gestiscono i posti di ormeggio ed i posti barca per classi di lunghezza. A tale proposito, in alcune Capitanerie di Porto non si sono operate distinzioni di posti per classi di lunghezza e, quindi, per molte località marittime il numero totale di posti barca è stato genericamente assegnato alla classe di lunghezza più piccola (<10 metri). Di conseguenza, la lettura dei dati complessivi va effettuata tenendo conto di tale attribuzione.

La Tavola 4.1 riguarda il numero di posti barca per Capitaneria di Porto, al 31/12/14, per tipologia di approdo e per classi di lunghezza in metri.

La Tavola 4.2 sintetizza il precedente prospetto classificando i dati per Regione.

Confrontando il numero complessivo dei posti barca in Italia nel 2014 con lo stesso dato del 2013 (cfr. Tavola 4.8) si osserva un'incoraggiante inversione del trend negativo registratosi nei due anni precedenti, dopo un aumento quasi costante riscontrato negli anni 1997-2011, con le sole eccezioni del 2007 (stazionario rispetto al 2006) e del 2008 (-1,1% rispetto al 2007).

L'osservazione della Tavola 4.1 evidenzia come Livorno resti il Compartimento Marittimo con il maggior numero di posti barca (12.302). I dati a livello regionale (cfr. Tavola 4.2) confermano ancora al primo posto la Liguria, con 24.327 posti barca nel 2014.

La Tavola 4.3, di elevato livello di dettaglio, mostra la distribuzione dei posti barca per singolo Comune costiero, evidenziando anche la tipologia di struttura, il numero di società concessionarie che gestiscono i posti barca e la tipologia di servizi disponibili presso i posti barca presenti in ogni Comune. A tale riguardo, occorre tenere presente che molte località poste in prossimità dei Comuni costieri possono essere dotate: a) di posti barca e di strutture classificate come porti turistici; b) di posti barca realizzati all'interno di porti commerciali (approdo turistico); c) di punti di ormeggio.

Le Tavole 4.4A e 4.4B sintetizzano, in termini assoluti e percentuali, il numero di posti barca e le dotazioni di servizi per Regione.

Le Tavole 4.5A e 4.5B - che illustrano, in termini assoluti e percentuali, le diverse dotazioni di servizio per tipologia di struttura - evidenziano come i porti turistici siano le tipologie di approdo maggiormente attrezzate.

Dalle Tavole 4.6A e 4.6B si nota, inoltre, come il numero dei servizi di supporto ai posti barca sia connesso anche alla dimensione delle infrastrutture.

Le Tavole 4.7A e 4.7B illustrano la distribuzione dei posti barca per classi di lunghezza e per tipologia di struttura.

La Tavola 4.8 riporta, infine, la serie storica 2003-2014 relativa al numero di posti barca disponibili per Regione.

**TAVOLA 4.1 - NUMERO DI POSTI BARCA PER CAPITANERIA DI PORTO, TIPOLOGIA DI STRUTTURA E CLASSI DI LUNGHEZZA AL 31/12/2014**

Capitanerie di Porto	Tipologia di struttura			Classi di lunghezza in metri			Posti barca totali
	Porto turistico	Approdo turistico	Punto di ormeggio	fino a 10,00 metri o non specificati	da 10,01 a 24 m	oltre 24 m	
Imperia	2.431	1.637	64	2.526	1.425	181	4.132
Savona	3.566	285	577	2.913	1.465	50	4.428
Genova	3.007	2.602	2.145	4.452	2.331	971	7.754
La Spezia	1.035	1.168	5.810	6.109	1.746	158	8.013
Marina di Carrara	65	-	1.164	1.087	142	-	1.229
Viareggio	-	642	1.187	1.292	450	87	1.829
Livorno	5.539	2.461	4.302	8.221	3.942	139	12.302
Portoferraio	-	248	-	89	148	11	248
Civitavecchia	323	-	535	785	64	9	858
Roma	961	1.736	715	1.736	1.556	120	3.412
Gaeta	258	1.540	1.446	1.854	1.295	95	3.244
Napoli	2.065	2.339	985	3.048	2.190	151	5.389
Torre del Greco	350	-	60	350	60	-	410
Castellammare di Stabia	150	420	1.704	1.632	636	6	2.274
Salerno	2.013	1.388	3.051	3.652	2.476	324	6.452
Vibo Valentia Marina	2.213	566	160	2.084	797	58	2.939
Gioia Tauro	-	-	204	171	33	-	204
Reggio Calabria	447	265	85	749	47	1	797
Corigliano Calabro	260	405	62	539	178	10	727
Crotone	360	-	395	670	85	-	755
Taranto	450	440	621	949	542	20	1.511
Gallipoli	1.187	1.092	2.900	4.572	560	47	5.179
Brindisi	-	978	705	1.263	400	20	1.683
Bari	999	-	761	1.431	327	2	1.760
Molfetta	110	-	180	272	18	-	290
Barletta	519	400	414	1.125	203	5	1.333
Manfredonia	310	1.123	805	1.323	879	36	2.238
Termoli	435	153	-	344	239	5	588
Ortona	402	722	-	1.000	124	-	1.124
Pescara	1.000	595	-	1.080	497	18	1.595
San Benedetto del Tronto	824	542	-	788	549	29	1.366
Ancona	2.733	200	54	2.004	983	-	2.987
Pesaro	145	423	484	712	304	36	1.052
Rimini	740	1.275	458	1.174	1.223	76	2.473
Ravenna	1.349	767	713	1.234	1.546	49	2.829
Chioggia	-	377	55	265	167	-	432
Venezia	2.727	3.237	324	2.240	3.906	142	6.288
Monfalcone	4.614	1.724	1.928	4.719	3.329	218	8.266
Trieste	1.350	3.907	2.913	6.740	1.395	35	8.170
Cagliari	2.559	1.051	225	2.426	1.296	113	3.835
Olbia	4.516	257	299	3.008	1.927	137	5.072
La Maddalena	2.200	380	1.048	2.006	1.564	58	3.628
Porto Torres	3.672	532	-	3.563	617	24	4.204
Oristano	366	-	-	314	50	2	366
Messina	140	240	35	310	95	10	415
Catania	-	1.019	840	1.327	505	27	1.859
Augusta	-	-	221	206	15	-	221
Siracusa	-	1.464	84	1.308	220	20	1.548
Pozzallo	723	370	80	630	517	26	1.173
Gela	163	-	-	126	36	1	163
Porto Empedocle	641	70	50	638	81	42	761
Mazara del Vallo	-	230	60	210	79	1	290
Trapani	105	1.064	1.031	1.842	317	41	2.200
Palermo	869	186	2.847	2.275	1.623	4	3.902
Milazzo	140	390	102	339	243	50	632
<b>Totale</b>	<b>61.031</b>	<b>42.910</b>	<b>44.888</b>	<b>97.722</b>	<b>47.442</b>	<b>3.665</b>	<b>148.829</b>

Fonte: Ministero delle Infrastrutture e dei Trasporti, Capitanerie di Porto, Autorità Portuali.

**TAVOLA 4.2 - NUMERO DI POSTI BARCA PER REGIONE, TIPOLOGIA DI STRUTTURA E CLASSI DI LUNGHEZZA AL 31/12/2014**

Regione	Tipologia di struttura			Classi di lunghezza		Posti barca totali	
	Porto turistico	Approdo turistico	Punto di ormeggio	fino a 10,00 metri o non specificati	da 10,01 a 24 m		oltre 24 m
Liguria	10.039	5.692	8.596	16.000	6.967	1.360	24.327
Toscana	5.604	3.351	6.653	10.689	4.682	237	15.608
Lazio	1.542	3.276	2.696	4.375	2.915	224	7.514
Campania	4.578	4.147	5.800	8.682	5.362	481	14.525
Calabria	3.280	1.236	906	4.213	1.140	69	5.422
Puglia	3.575	4.033	6.386	10.935	2.929	130	13.994
Molise	435	153	-	344	239	5	588
Abruzzo	1.402	1.317	-	2.080	621	18	2.719
Marche	3.702	1.165	538	3.504	1.836	65	5.405
Emilia Romagna	2.089	2.042	1.171	2.408	2.769	125	5.302
Veneto	2.727	3.614	379	2.505	4.073	142	6.720
Friuli Venezia Giulia	5.964	5.631	4.841	11.459	4.724	253	16.436
Sardegna	13.313	2.220	1.572	11.317	5.454	334	17.105
Sicilia	2.781	5.033	5.350	9.211	3.731	222	13.164
<b>Totale</b>	<b>61.031</b>	<b>42.910</b>	<b>44.888</b>	<b>97.722</b>	<b>47.442</b>	<b>3.665</b>	<b>148.829</b>

Fonte: Ministero delle Infrastrutture e dei Trasporti, Capitanerie di Porto, Autorità Portuali.



TAVOLA 4.3 - NUMERO DI POSTI BARCA PER COMUNE, TIPOLOGIA DI STRUTTURA, LICENZE, DOTAZIONI E CAPITANERIA DI PORTO AL 31/12/2014

Comune	Numero di posti barca	Di cui situati in:			N° di licenze (1)	% di posti barca dotati di:							Capitaneria di Porto				
		Porto turistico	Approdo turistico	Punto di ormeggio		Attracco	Acqua	Luce	Carburante	Vigilanza	Informazioni turistiche	Servizi igienici		Parcheggio	Aleggiamento	Rifiuti	
Borghigera IM	234	-	-	-	1	100	100	100	-	-	100	100	100	100	100	100	Imperia
Diano Marina IM	260	-	-	-	1	100	100	100	-	100	100	100	100	-	-	100	Imperia
Imperia	1.330	-	1.266	64	2	100	100	100	5	95	95	100	95	100	95	95	Imperia
Riva Ligure IM	100	-	100	-	1	100	100	-	-	100	100	100	100	100	-	-	Imperia
San Bartolomeo al Mare IM	171	-	171	-	1	100	100	100	-	100	100	100	100	100	-	-	Imperia
Sanremo IM	837	-	-	-	-	44	100	44	100	44	100	44	100	44	100	100	Imperia
Santo Stefano al Mare IM	980	-	100	-	1	100	91	91	100	91	100	100	100	100	100	91	Imperia
Taglia IM	120	-	-	-	1	100	100	100	-	100	100	100	100	100	100	100	Imperia
Alasio SV	455	-	-	-	1	100	100	100	100	100	100	100	100	100	100	100	Savona
Andora SV	757	-	-	-	1	100	100	100	100	100	100	100	100	100	100	100	Savona
Borghetto S. Spirito SV	72	-	72	-	-	100	100	100	-	100	100	100	100	100	100	100	Savona
Celle Ligure SV	80	-	80	-	-	100	100	100	-	100	100	100	100	100	100	100	Savona
Celle Ligure SV	550	-	-	-	7	100	100	100	100	100	100	100	100	100	100	100	Savona
Finale Ligure SV	997	-	-	-	1	100	100	100	100	100	100	100	100	100	100	100	Savona
Loano SV	602	-	133	469	8	100	100	97	38	90	38	81	41	25	75	75	Savona
Vado Ligure SV	108	-	-	108	2	-	44	44	-	-	-	56	44	100	-	-	Savona
Varazze SV	807	-	-	-	4	100	100	100	100	100	100	100	100	100	100	100	Savona
Arenzano GE	116	-	-	-	1	100	100	100	-	100	100	100	100	100	100	100	Genova
Camogli GE	4	-	4	-	-	-	-	-	-	-	-	-	-	-	-	-	Genova
Chiavari GE	475	-	-	-	1	100	100	100	-	100	100	100	100	100	100	100	Genova
Genova	4.066	-	2.104	1.962	-	100	100	87	35	18	18	96	35	9	100	100	Genova
Lavagna GE	1.508	-	-	-	-	100	100	100	100	100	100	100	100	100	100	100	Genova
Portofino GE	197	-	14	183	6	100	100	100	7	100	7	7	-	-	-	-	Genova
Repalle GE	908	-	-	-	7	100	100	100	-	100	-	100	100	100	100	100	Genova
Santa Margherita Ligure GE	480	-	480	-	21	100	100	97	100	-	-	97	3	41	100	100	Genova
Ameglia SP	910	-	272	638	16	100	100	100	-	30	30	70	70	40	100	100	Genova
Framura SP	40	-	-	40	-	-	-	-	-	-	-	-	-	-	-	-	La Spezia
Massa	3.398	908	609	1.881	-	90	91	90	27	59	35	86	37	53	52	52	La Spezia
La Spezia	1.756	-	-	1.756	7	97	100	100	74	-	74	81	7	97	81	81	La Spezia
Lerici SP	140	-	-	140	1	100	100	100	-	100	-	100	-	100	-	-	La Spezia
Levanto SP	48	-	-	3	1	94	100	100	-	94	6	100	-	94	-	-	La Spezia
Monteoro al Mare SP	1.671	32	287	1.352	2	93	54	54	-	21	11	35	17	19	19	19	La Spezia
Portovenere SP	50	-	-	-	-	-	-	-	-	-	-	-	-	-	-	-	La Spezia
Vernazza SP	504	-	-	504	3	100	100	80	52	52	52	100	-	-	-	-	La Spezia
Carrara MS	595	-	-	595	6	95	70	65	-	78	-	100	41	100	20	20	Marina di Carrara
Massa	130	65	-	65	4	100	73	73	50	100	-	92	65	100	50	50	Marina di Carrara
Montignoso MS	1.829	-	642	1.187	32	100	52	52	36	6	5	39	51	5	5	5	Viareggio
Viareggio LU	240	-	-	240	1	100	100	100	-	100	-	100	-	100	-	-	Viareggio
Capraia LI	1.107	-	1.107	-	12	100	97	97	80	94	80	94	92	92	100	100	Livorno
Cast. della Pescaia GR	650	-	-	-	2	100	100	100	100	100	100	100	100	100	100	100	Livorno
Cecina LI	167	-	-	167	1	-	-	-	-	-	-	-	-	-	-	-	Livorno
Follonica GR	247	-	-	-	1	100	100	100	100	100	100	100	-	-	-	-	Livorno
Giglio GR	561	-	-	-	1	100	100	100	100	100	100	100	100	100	100	100	Livorno
Grosseto	840	-	-	130	8	100	100	100	92	32	85	100	85	100	100	100	Livorno
Livorno	1.646	395	779	472	12	100	92	92	48	83	40	49	41	49	95	95	Livorno
Monte Argentario GR	2.508	808	575	1.349	9	100	73	73	-	56	-	56	43	100	100	100	Livorno
Orbetello GR	427	-	-	1.125	4	10	95	95	-	87	-	87	87	100	82	82	Livorno
Piombino LI	427	-	-	75	4	100	79	56	49	47	53	74	56	61	79	79	Livorno
Pisa	1.394	650	-	744	13	100	79	56	49	47	53	74	56	61	79	79	Livorno
Rosignano Marittimo LI	1.394	650	-	744	13	100	79	56	49	47	53	74	56	61	79	79	Livorno

Segue: TAVOLA 4.3 - NUMERO DI POSTI BARCA PER COMUNE, TIPOLOGIA DI STRUTTURA, LICENZE, DOTAZIONI E CAPITANERIA DI PORTO AL 31/12/2014

Comune	Numero di posti barca	Di cui situati in:		N° di licenze (1)	% di posti barca dotati di:							Capitaneria di Porto						
		Porto turistico	Approdo turistico		Punto di ormeggio	Attracco	Acqua	Luce	Carburante	Vigilanza	Informazioni turistiche		Servizi igienici	Parcheggio	Alaggio	Rifiuti		
San Vincenzo LI	350	-	-	-	2	100	100	100	100	100	100	100	100	100	100	100	100	Livorno
Scarlino GR	816	-	-	-	1	100	100	100	100	100	100	100	100	100	100	100	100	Portoferraio
Marciana Marina LI	115	115	-	-	1	100	100	100	100	100	100	100	100	100	100	100	100	Portoferraio
Porto Azzurro LI	133	-	133	-	1	100	100	100	100	100	100	100	100	100	100	100	100	Portoferraio
Civitavecchia RM	544	9	-	535	8	100	100	100	100	61	33	100	100	32	100	100	100	Civitavecchia
Santa Marinella RM	314	314	-	-	1	100	100	100	100	100	100	100	100	100	100	100	100	Civitavecchia
Anzio RM	140	-	140	-	1	100	100	100	100	100	100	100	100	100	100	100	100	Roma-Fiumicino
Fiumicino RM	1.334	-	654	680	45	100	81	25	5	81	81	25	5	81	90	76	10	Roma-Fiumicino
Nettuno RM	961	961	-	-	2	100	100	100	100	100	100	100	100	100	100	100	100	Roma-Fiumicino
Roma	977	-	942	35	3	100	100	100	100	81	100	81	100	85	100	100	81	Roma-Fiumicino
Formia LT	500	-	225	374	8	100	100	100	100	100	100	100	100	100	100	100	100	Gaeta
Gaeta LT	599	-	120	277	10	100	100	100	100	62	100	62	100	38	100	100	56	Gaeta
Minturno LT	120	-	120	-	3	100	100	100	100	100	100	100	100	100	100	100	100	Gaeta
Ponza LT	277	-	277	-	10	100	100	100	100	7	100	7	100	18	100	100	18	Gaeta
San Felice Circeo LT	258	258	-	-	4	100	100	100	100	100	100	100	100	100	100	100	100	Gaeta
Sperlonga LT	181	-	181	-	1	100	100	100	100	100	100	100	100	100	100	100	100	Gaeta
Terracina LT	974	-	974	-	7	100	100	100	100	100	100	100	100	100	100	100	90	Gaeta
Ventotene LT	335	-	40	295	4	100	100	100	100	12	100	12	100	100	100	100	100	Gaeta
Capri NA	273	273	-	-	2	100	100	100	100	100	100	100	100	100	100	100	100	Napoli
Casamicciola Terme NA	408	408	-	-	1	100	100	100	100	100	100	100	100	100	100	100	100	Napoli
Forio NA	318	-	-	-	6	100	100	100	100	80	80	80	100	100	100	100	80	Napoli
Ischia NA	225	-	302	-	3	100	100	100	100	100	100	100	100	100	100	100	100	Napoli
Lacco Ameno NA	302	-	302	-	3	100	100	100	100	100	100	100	100	100	100	100	100	Napoli
Napoli	2.547	782	1.465	300	33	100	100	100	100	77	93	66	81	77	81	100	100	Napoli
Pozzuoli NA	500	4	210	290	4	92	92	92	92	92	92	92	92	92	92	92	92	Napoli
Procida NA	622	170	362	90	8	100	100	100	100	80	27	80	69	27	52	100	100	Napoli
Serrara Fontana NA	114	114	-	-	4	100	100	100	100	100	100	100	100	100	100	100	100	Napoli
Sorrento NA	80	-	-	80	4	100	100	100	100	100	100	100	100	100	100	100	100	Napoli
Torre del Greco NA	350	-	-	-	10	100	100	100	100	100	100	100	100	100	100	100	100	Torre del Greco
Portici NA	60	-	40	60	11	100	100	100	100	100	100	100	100	100	100	100	100	Torre del Greco
Cast. di Stabia NA	864	-	40	824	11	100	100	100	100	5	100	5	100	95	100	100	100	Castellammare di Stabia
Massa Lubrense NA	200	-	200	-	5	100	100	100	100	100	100	100	100	100	100	100	100	Castellammare di Stabia
Piano di Sorrento NA	150	150	-	-	11	100	100	100	100	100	100	100	100	100	100	100	100	Castellammare di Stabia
Sant'Agnello NA	230	-	230	-	8	100	100	100	100	100	100	100	100	100	100	100	100	Castellammare di Stabia
Torre Annunziata NA	680	-	150	680	4	100	100	100	100	100	100	100	100	100	100	100	100	Castellammare di Stabia
Vico Equense NA	150	-	150	-	13	100	100	100	100	93	93	93	93	93	93	93	93	Salerno
Agropoli SA	1.088	1.088	-	-	13	100	100	100	100	93	93	100	100	93	100	100	100	Salerno
Amalfi SA	238	48	190	4	4	100	92	13	13	13	4	3	20	13	13	13	13	Salerno
Camerota SA	295	-	295	-	1	100	100	87	87	87	87	87	87	87	87	87	87	Salerno
Casalvelino SA	250	250	-	-	1	100	100	100	100	100	100	100	100	100	100	100	100	Salerno
Castellabate SA	158	47	-	111	4	100	100	100	100	30	100	30	100	30	100	100	100	Salerno
Centola SA	143	-	83	60	4	100	58	58	100	100	100	100	100	100	100	100	100	Salerno
Cetara SA	100	-	-	100	1	100	100	100	100	100	100	100	100	100	100	100	100	Salerno
Matroni SA	110	-	-	-	1	100	100	100	100	100	100	100	100	100	100	100	100	Salerno
Montecorice SA	250	250	-	-	1	100	100	100	100	100	100	100	100	100	100	100	100	Salerno
Pisciotta SA	135	-	135	-	3	100	100	100	100	100	100	100	100	100	100	100	100	Salerno
Pollica SA	300	300	-	-	16	100	100	100	100	100	100	100	100	100	100	100	100	Salerno
Salerno	2.035	-	275	2.035	16	100	100	100	100	23	100	23	100	68	100	100	68	Salerno
San Giovanni a Piro SA	405	-	350	130	3	100	100	68	68	68	68	68	68	68	68	68	68	Salerno
Santa Marina SA	350	-	350	-	3	100	100	100	100	100	100	100	100	100	100	100	100	Salerno
Sapri SA	545	-	250	295	5	100	91	91	27	91	27	91	46	72	91	46	46	Salerno



Segue: TAVOLA 4.3 - NUMERO DI POSTI BARCA PER COMUNE, TIPOLOGIA DI STRUTTURA, LICENZE, DOTAZIONI E CAPITANERIA DI PORTO AL 31/12/2014

Comune	Di cui situati in:			N° di licenze (1)	% di posti barca dotati di:							Capitaneria di Porto				
	Numero di posti barca	Porto turistico	Approdo turistico		Punto di ormeggio	Attracco	Acqua	Luce	Carburante	Vigilanza	Informazioni turistiche		Servizi igienici	Parcheggio	Alaggio	Rifiuti
Vieste FG	430	-	160	270	6	100	100	100	63	37	37	100	100	-	100	Manfredonia
Campomarino CB	125	125	-	-	1	100	100	100	-	100	-	-	100	100	100	Termoli
Monteroni di Bisaccia CB	160	160	-	-	1	100	100	100	-	100	-	100	100	-	100	Termoli
Termoli CB	303	150	153	-	5	100	100	100	23	73	89	89	50	73	100	Termoli
Fossacesia CH	402	402	-	-	1	100	100	100	100	100	100	100	100	100	100	Ortona
Ortona CH	371	-	371	-	5	100	100	100	-	-	-	-	-	-	100	Ortona
San Salvo CH	247	-	247	-	10	100	100	100	12	100	-	6	-	12	12	Ortona
Vasto CH	104	-	104	-	4	100	100	100	100	100	-	100	100	100	100	Ortona
Giulianova TE	415	-	415	-	4	100	100	100	100	100	100	100	100	100	100	Pescara
Pescara	1.000	1.000	-	-	1	100	100	100	100	100	100	100	100	100	100	Pescara
Teramo	180	-	180	-	1	100	100	100	100	100	100	100	100	100	100	Pescara
Porto San Giorgio AP	824	824	-	-	1	100	100	100	100	100	100	100	100	100	100	Pescara
S.Benedetto del Tronto AP	542	-	542	-	2	100	100	100	100	100	100	100	100	100	100	Pescara
Ancona	1.290	1.236	-	54	2	100	100	100	96	96	100	100	100	100	100	S. Benedetto del Tronto
Civitanova Marche MC	430	430	-	-	2	100	100	100	100	100	96	100	100	100	100	S. Benedetto del Tronto
Numana AN	800	800	-	-	3	100	100	100	100	100	100	100	100	100	100	Ancona
Potenza Picena MC	200	267	200	-	1	100	100	100	100	100	100	100	100	100	100	Ancona
Senigallia AN	267	267	-	-	1	100	100	100	100	100	100	100	100	100	100	Ancona
Fano PU	611	-	423	188	6	100	69	69	69	69	69	69	69	69	69	Pesaro
Gabicce Mare PU	145	145	-	-	1	100	100	100	100	100	100	100	100	100	100	Pesaro
Pesaro	296	-	-	296	9	100	100	100	100	100	-	-	100	100	100	Pesaro
Bellaria RN	32	-	-	32	3	100	100	100	100	100	-	100	-	-	100	Rimini
Cattolica RN	320	240	301	80	4	100	75	75	-	75	75	75	75	75	75	Rimini
Cesenatico FC	425	-	301	124	3	91	91	91	-	91	91	91	91	91	91	Rimini
Gabicce Mare PU	20	-	-	20	2	100	-	-	-	-	-	-	-	-	-	Rimini
Misano Adriatico RN	500	500	355	-	1	100	100	100	100	100	100	100	100	100	100	Rimini
Riccione RN	500	500	-	-	4	100	100	100	100	100	100	100	100	100	100	Rimini
Rimini	821	-	619	202	4	100	85	85	75	75	75	75	75	85	100	Rimini
Ravenna	1.752	989	261	502	6	100	100	100	1	93	56	100	66	2	100	Ravenna
Cervia RA	512	-	301	211	3	100	100	100	59	59	59	59	59	59	59	Ravenna
Comacchio FE	205	-	205	-	3	100	100	100	100	100	-	54	18	64	64	Ravenna
Goro FE	360	360	-	-	1	100	100	100	100	100	100	100	100	100	100	Ravenna
Chioggia VE	432	-	377	55	2	100	100	100	-	100	87	100	87	87	100	Chioggia
Caorle VE	950	802	-	148	10	100	84	84	44	84	84	84	100	84	100	Venezia
Cavallino Treporti VE	777	422	355	-	1	100	100	74	87	74	61	74	74	80	100	Venezia
Eraclea VE	192	192	-	-	1	100	100	100	-	100	100	100	100	100	100	Venezia
Jesolo VE	1.212	1.212	-	-	3	100	100	100	67	100	76	100	100	100	100	Venezia
Quarto d'Altino VE	311	-	311	-	1	100	100	100	100	100	100	100	100	100	100	Venezia
S.Michele al Tagliamento VE	403	-	403	-	1	100	100	100	100	100	100	100	100	100	100	Venezia
Venezia	2.443	99	2.168	176	21	100	98	98	83	99	97	97	73	85	100	Venezia
Grado GO	705	-	705	-	5	100	100	100	10	80	45	100	100	55	100	Montalcone
Lignano Sabbiadoro UD	1.662	643	1.019	-	5	100	100	100	64	100	80	100	100	100	100	Montalcone
Marano Lagunare UD	1.974	1.974	-	-	3	100	100	100	60	73	100	100	100	100	100	Montalcone
Mariano Lagunare-Latisana UD	682	682	-	-	1	100	100	100	100	100	100	100	100	100	100	Montalcone
Montalcone GO	2.448	520	-	1.928	12	93	100	93	12	27	21	82	88	74	85	Montalcone
Palazzo dello Stella UD	84	84	-	-	1	100	100	100	100	100	-	100	100	100	100	Montalcone
San Giorgio di Nogaro UD	711	711	-	-	-	100	100	100	37	100	93	100	100	100	100	Montalcone

Segue: TAVOLA 4.3 - NUMERO DI POSTI BARCA PER COMUNE, TIPOLOGIA DI STRUTTURA, LICENZE, DOTAZIONI E CAPITANERIA DI PORTO AL 31/12/2014

Comune	Numero di posti barca	Di cui situati in:			N° di licenze (1)	% di posti barca dotati di:							Capitaneria di Porto				
		Porto turistico	Approdo turistico	Punto di ormeggio		Attracco	Acqua	Luce	Carburante	Vigilanza	Informazioni turistiche	Servizi igienici		Parcheggio	Alaggio	Rifiuti	
Baunei OG	389	389	-	-	1	100	100	-	100	100	100	100	100	100	100	100	Cagliari
Bugerru CI	110	110	-	-	2	100	100	-	100	100	100	100	100	100	100	100	Cagliari
Cagliari	280	280	-	-	2	100	100	100	100	100	100	100	100	100	100	100	Cagliari
Calasetta CI	359	359	-	-	1	100	100	100	100	100	100	100	100	100	100	100	Cagliari
Carloforte CI	886	-	661	225	7	100	100	100	80	100	67	38	56	100	100	100	Cagliari
Portofino CI	385	385	-	-	1	100	100	100	100	100	100	100	100	100	100	100	Cagliari
Tortolì OG	390	-	390	-	1	100	100	100	100	100	100	100	100	100	100	100	Cagliari
Villapuzzu CA	291	291	-	-	1	100	100	100	100	100	100	100	100	100	100	100	Cagliari
Villasimius CA	745	745	-	-	3	100	100	100	100	100	100	100	100	100	100	100	Cagliari
Arzachena OT	600	600	-	-	3	100	100	100	100	100	100	100	100	100	100	100	Olbia
Budoni OT	405	405	-	-	1	100	100	100	100	100	100	100	100	100	100	100	Olbia
Dorgali NU	125	-	125	-	2	100	52	24	24	100	100	100	100	100	100	100	Olbia
Golfo Aranci OT	410	410	-	-	2	100	100	100	100	100	100	28	27	100	100	100	Olbia
Loiri Porto San Paolo OT	270	150	120	-	2	100	100	-	-	100	-	100	100	100	100	100	Olbia
Olbia	1.682	1.545	137	-	4	100	100	100	89	100	100	100	97	100	100	100	Olbia
San Teodoro OT	384	384	-	-	1	100	100	100	100	100	100	100	100	100	100	100	Olbia
Posada-Siniscola NU	1.196	1.022	-	174	2	100	100	100	-	-	-	-	-	-	-	94	La Maddalena
Arzachena OT	1.033	953	-	80	14	100	100	100	100	100	100	100	100	100	100	100	La Maddalena
La Maddalena OT	1.455	217	310	928	56	100	91	67	10	12	16	8	26	7	28	7	La Maddalena
Palau OT	490	380	70	40	2	100	100	100	78	14	92	92	92	78	86	86	La Maddalena
Santa Teresa di Gallura OT	650	650	-	-	3	100	100	100	100	100	100	100	100	100	100	100	La Maddalena
Alghero SS	2.736	2.314	422	-	22	100	100	100	84	100	84	100	96	100	96	100	Porto Torres
Castelsardo SS	540	540	-	-	5	100	100	100	100	100	100	100	100	100	100	100	Porto Torres
Stintino SS	928	818	110	-	10	100	95	100	32	83	100	100	88	100	88	100	Porto Torres
Oristano	366	366	-	-	1	100	100	100	100	100	100	100	100	100	100	100	Oristano
Giardini di Naxos ME	275	240	35	-	5	100	87	65	-	87	-	-	87	-	87	-	Messina
Messina	140	140	-	-	1	100	100	100	100	100	100	100	100	100	100	100	Messina
Acicastello CT	220	-	-	220	5	100	68	68	68	68	100	100	100	68	68	68	Catania
Acireale CT	210	-	210	-	3	100	76	76	-	90	-	76	-	76	76	76	Catania
Catania	943	-	653	290	5	100	100	100	28	100	-	96	88	100	88	100	Catania
Riposto CT	486	-	366	120	3	100	100	100	75	100	75	75	100	100	100	100	Catania
Augusta SR	171	-	171	-	1	100	100	100	100	100	100	100	100	100	100	100	Augusta
Priolo Gargallo SR	50	-	50	-	1	100	-	-	-	100	-	100	-	100	-	-	Augusta
Pachino SR	464	-	464	-	7	100	100	100	100	100	100	70	70	100	100	100	Siracusa
Portofino di Capopassero SR	14	-	14	-	1	100	100	100	-	-	-	100	100	100	100	100	Siracusa
Siracusa	1.070	-	1.000	70	10	100	100	93	51	93	-	100	93	93	93	100	Siracusa
Pozzallo RG	200	-	120	80	4	100	100	100	100	100	80	90	25	90	90	100	Pozzallo
Ragusa	723	723	-	-	1	100	100	100	100	100	100	100	100	100	100	100	Pozzallo
Vittoria RG	250	-	250	-	6	100	100	100	100	100	100	100	100	100	100	100	Pozzallo
Gela CL	163	163	-	-	4	100	100	100	100	100	100	100	100	100	100	100	Gela
Licata AG	193	193	-	-	1	100	100	100	100	100	100	100	100	100	100	100	Porto Empedocle
Porto Empedocle AG	120	120	70	50	2	100	58	58	-	58	58	100	100	42	100	42	Porto Empedocle
San Leone AG	448	448	-	-	9	100	100	100	100	100	100	100	100	100	100	100	Porto Empedocle
Castelvetrano TP	60	-	60	-	1	100	100	100	-	100	-	100	-	100	-	100	Mazara del Vallo
Mazara del Vallo TP	230	-	230	67	2	100	100	100	-	100	-	100	52	52	52	100	Mazara del Vallo
Favignana TP	257	-	190	67	4	100	71	71	-	26	26	-	-	-	-	-	Trapani
Marsala TP	704	-	238	466	9	100	100	100	82	34	100	100	56	100	100	100	Trapani
Panellieria TP	771	105	636	30	1	100	14	14	14	14	14	14	14	82	14	82	Trapani

Segue: TAVOLA 4.3 - NUMERO DI POSTI BARCA PER COMUNE, TIPOLOGIA DI STRUTTURA, LICENZE, DOTAZIONI E CAPITANERIA DI PORTO AL 31/12/2014

Comune	Di cui situati in:			% di posti barca dotati di:										Capitaneria di Porto		
	Numero di posti barca	Porto turistico	Approdo turistico	Punto di ormeggio	N° di licenze (1)	Attracco	Acqua	Luce	Carburante	Vigilanza	Informazioni turistiche	Servizi igienici	Parcheggio		Alaggio	Rifiuti
Cefalù PA	184	184	-	-	4	100	100	100	100	-	-	-	100	100	100	Palermo
Isola delle Femmine PA	185	-	-	185	-	100	100	100	-	-	-	100	-	14	100	Palermo
Palermo	2.411	185	160	2.066	3	100	86	83	29	99	46	52	29	58	38	Palermo
Santa Flavia PA	20	-	-	20	-	100	-	-	-	-	-	-	-	-	-	Palermo
Terracina Imerese PA	300	-	-	300	-	100	100	100	-	100	-	8	-	-	72	Palermo
Terrasini PA	206	-	-	206	3	100	100	81	-	100	-	18	-	62	-	Palermo
Trabia PA	500	500	-	-	-	100	100	100	10	-	-	35	-	65	10	Palermo
Ustica PA	26	-	26	-	1	100	38	38	-	-	38	-	38	38	-	Palermo
Lipari ME	390	-	390	-	10	100	100	100	62	100	-	-	-	62	-	Palermo
Milazzo ME	140	140	-	-	1	100	100	100	100	100	100	100	100	100	100	Milazzo
Sant'Agata di Militello ME	102	-	-	102	2	100	100	100	-	100	100	100	-	-	100	Milazzo
<b>Totale</b>	<b>138.546</b>	<b>59.371</b>	<b>38.040</b>	<b>41.135</b>	<b>1.148</b>											

(1) in concessione demaniale

Fonte: Ministero delle Infrastrutture e dei Trasporti, Capitanerie di Porto, Autorità Portuali.

**TAVOLA 4.4A - NUMERO DI POSTI BARCA PER DOTAZIONE DI SERVIZI E PER REGIONE AI 31/12/2014**

Regione	Posti barca dotati di:											Totale posti barca
	Attracco	Acqua	Luce	Carburante	Vigilanza	Informazioni turistiche	Servizi Igienici	Parcheggio	Alaggio	Rifiuti		
Liguria	23.007	23.080	20.827	12.209	12.607	13.277	21.481	13.993	15.864	18.450	24.327	
Toscana	14.515	13.524	12.540	7.449	9.609	6.713	11.054	10.271	10.703	13.505	15.608	
Lazio	7.514	7.264	6.781	4.708	4.090	3.558	5.606	5.638	5.582	3.432	7.514	
Campania	14.327	13.816	13.330	5.659	13.392	7.686	9.642	8.477	10.382	12.980	14.525	
Calabria	4.674	5.150	4.449	2.838	3.920	4.020	4.615	3.950	4.762	4.130	5.422	
Puglia	13.707	12.339	11.432	3.455	11.786	5.577	10.345	7.684	6.358	11.197	13.994	
Molise	588	588	588	70	505	270	430	435	345	588	588	
Abruzzo	2.348	2.719	2.719	2.026	2.348	1.997	2.116	2.101	2.130	2.501	2.719	
Marche	5.405	5.217	5.217	4.818	4.437	4.237	4.921	5.163	5.017	4.291	5.405	
Emilia Romagna	5.232	5.164	5.041	1.787	4.495	3.751	4.657	3.955	2.769	4.979	5.302	
Veneto	6.720	6.592	6.328	4.636	6.357	5.853	6.294	5.801	5.988	6.720	6.720	
Friuli Venezia Giulia	15.791	14.877	14.215	4.916	7.839	7.395	11.331	12.691	10.024	9.679	16.436	
Sardegna	17.105	16.866	16.146	10.205	12.471	11.346	14.139	13.988	13.425	15.804	17.105	
Sicilia	13.164	11.785	11.369	5.375	10.784	5.413	8.179	6.300	9.449	8.197	13.164	
<b>Totale</b>	<b>144.097</b>	<b>138.981</b>	<b>130.982</b>	<b>70.151</b>	<b>104.640</b>	<b>81.093</b>	<b>114.810</b>	<b>100.447</b>	<b>102.798</b>	<b>116.453</b>	<b>148.829</b>	

Fonte: Ministero delle Infrastrutture e dei Trasporti, Capitanerie di Porto, Autorità Portuali.

**TAVOLA 4.4B - NUMERO DI POSTI BARCA PER DOTAZIONE DI SERVIZI E PER REGIONE AI 31/12/2014 - COMPOSIZIONE PERCENTUALE**

Regione	Posti barca dotati di:											Totale
	Attracco	Acqua	Luce	Carburante	Vigilanza	Informazioni turistiche	Servizi Igienici	Parcheggio	Alaggio	Rifiuti		
Liguria	94,6	94,9	85,6	50,2	51,8	54,6	88,3	57,5	65,2	75,8	100,0	
Toscana	93,0	86,6	80,3	47,7	61,6	43,0	70,8	65,8	68,6	86,5	100,0	
Lazio	100,0	96,7	90,2	62,7	54,4	47,4	74,6	75,0	74,3	45,7	100,0	
Campania	98,6	95,1	91,8	39,0	92,2	52,9	66,4	58,4	71,5	89,4	100,0	
Calabria	86,2	95,0	82,1	52,3	72,3	74,1	85,1	72,9	87,8	76,2	100,0	
Puglia	97,9	88,2	81,7	24,7	84,2	39,9	73,9	54,9	45,4	80,0	100,0	
Molise	100,0	100,0	100,0	11,9	85,9	45,9	73,1	74,0	58,7	100,0	100,0	
Abruzzo	86,4	100,0	100,0	74,5	86,4	73,4	77,8	77,3	78,3	92,0	100,0	
Marche	100,0	96,5	96,5	89,1	82,1	78,4	91,0	95,5	92,8	79,4	100,0	
Emilia Romagna	98,7	97,4	95,1	33,7	84,8	70,7	87,8	74,6	52,2	93,9	100,0	
Veneto	100,0	98,1	94,2	69,0	94,6	87,1	93,7	86,3	89,1	100,0	100,0	
Friuli Venezia Giulia	96,1	90,5	86,5	29,9	47,7	45,0	68,9	77,2	61,0	58,9	100,0	
Sardegna	100,0	98,6	94,4	59,7	72,9	66,3	82,7	81,8	78,5	92,4	100,0	
Sicilia	100,0	89,5	86,4	40,8	81,9	41,1	62,1	47,9	71,8	62,3	100,0	
<b>Percentuali medie</b>	<b>96,8</b>	<b>93,4</b>	<b>88,0</b>	<b>47,1</b>	<b>70,3</b>	<b>54,5</b>	<b>77,1</b>	<b>67,5</b>	<b>69,1</b>	<b>78,2</b>	<b>100,0</b>	

Fonte: Ministero delle Infrastrutture e dei Trasporti, Capitanerie di Porto, Autorità Portuali.

TAVOLA 4.5A - NUMERO DI POSTI BARCA PER DOTAZIONE DI SERVIZI E PER TIPOLOGIA DI STRUTTURA AI 31/12/2014

Tipologia di struttura	Posti barca dotati di:										Totale posti barca
	Attracco	Acqua	Luce	Carburante	Vigilanza	Informazioni turistiche	Servizi igienici	Parcheggio	Alaggio	Rifiuti	
Porto turistico	59.415	60.688	58.485	44.338	51.125	50.012	57.012	54.199	54.354	55.312	61.031
Approdo turistico	41.676	40.123	38.118	20.268	32.164	23.048	33.867	31.378	29.064	34.254	42.910
Punto di ormeggio	43.006	38.170	34.379	5.545	21.351	8.033	23.931	14.870	19.380	26.887	44.888
<b>Totale</b>	<b>144.097</b>	<b>138.981</b>	<b>130.982</b>	<b>70.151</b>	<b>104.640</b>	<b>81.093</b>	<b>114.810</b>	<b>100.447</b>	<b>102.798</b>	<b>116.453</b>	<b>148.829</b>

Fonte: Ministero delle Infrastrutture e dei Trasporti, Capitanerie di Porto, Autorità Portuali.

TAVOLA 4.5B - NUMERO DI POSTI BARCA PER DOTAZIONE DI SERVIZI E PER TIPOLOGIA DI STRUTTURA AI 31/12/2014 - COMPOSIZIONE PERCENTUALE

Tipologia di struttura	Posti barca dotati di:										Totale
	Attracco	Acqua	Luce	Carburante	Vigilanza	Informazioni turistiche	Servizi igienici	Parcheggio	Alaggio	Rifiuti	
Porto turistico	97,4	99,4	95,8	72,6	83,8	81,9	93,4	88,8	89,1	90,6	100,0
Approdo turistico	97,1	93,5	88,8	47,2	75,0	53,7	78,9	73,1	67,7	79,8	100,0
Punto di ormeggio	95,8	85,0	76,6	12,4	47,6	17,9	53,3	33,1	43,2	59,9	100,0
<b>Percentuali medie</b>	<b>96,8</b>	<b>93,4</b>	<b>88,0</b>	<b>47,1</b>	<b>70,3</b>	<b>54,5</b>	<b>77,1</b>	<b>67,5</b>	<b>69,1</b>	<b>78,2</b>	<b>100,0</b>

Fonte: Ministero delle Infrastrutture e dei Trasporti, Capitanerie di Porto, Autorità Portuali.



**TAVOLA 4.6A - NUMERO DI POSTI BARCA PER CLASSI DI LUNGHEZZA E DOTAZIONI DI SERVIZI AL 31/12/2014**

Classi di lunghezza	Posti barca dotati di:										Totale posti barca
	Attracco	Acqua	Luce	Carburante	Vigilanza	Informazioni turistiche	Servizi Igienici	Parcheggio	Alaggio	Rifiuti	
fino a 10,00 m o non specificati	93.246	88.641	82.003	40.033	63.838	47.113	71.155	60.956	65.115	72.021	97.722
da 10,01 a 24 m	47.188	46.722	45.435	27.995	37.717	31.279	40.595	36.614	35.567	41.123	47.442
oltre 24 m	3.663	3.618	3.544	2.123	3.085	2.701	3.060	2.877	2.116	3.309	3.665
<b>Totale</b>	<b>144.097</b>	<b>138.981</b>	<b>130.982</b>	<b>70.151</b>	<b>104.640</b>	<b>81.093</b>	<b>114.810</b>	<b>100.447</b>	<b>102.798</b>	<b>116.453</b>	<b>148.829</b>

Fonte: Ministero delle Infrastrutture e dei Trasporti, Capitanerie di Porto, Autorità Portuali.

**TAVOLA 4.6B - NUMERO DI POSTI BARCA PER CLASSI DI LUNGHEZZA E DOTAZIONI DI SERVIZI AL 31/12/2014 - COMPOSIZIONE PERCENTUALE**

Classi di lunghezza	Posti barca dotati di:										Totale
	Attracco	Acqua	Luce	Carburante	Vigilanza	Informazioni turistiche	Servizi Igienici	Parcheggio	Alaggio	Rifiuti	
fino a 10,00 m o non specificati	95,4	90,7	83,9	41,0	65,3	48,2	72,8	62,4	66,6	73,7	100,0
da 10,01 a 24 m	99,5	98,5	95,8	59,0	79,5	65,9	85,6	77,2	75,0	86,7	100,0
oltre 24 m	99,9	98,7	96,7	57,9	84,2	73,7	83,5	78,5	57,7	90,3	100,0
<b>Percentuali medie</b>	<b>96,8</b>	<b>93,4</b>	<b>88,0</b>	<b>47,1</b>	<b>70,3</b>	<b>54,5</b>	<b>77,1</b>	<b>67,5</b>	<b>69,1</b>	<b>78,2</b>	<b>100,0</b>

Fonte: Ministero delle Infrastrutture e dei Trasporti, Capitanerie di Porto, Autorità Portuali.

**TAV 4.7A - NUMERO DEI POSTI BARCA PER CLASSI DI LUNGHEZZA E PER TIPOLOGIA DI STRUTTURA AL 31/12/2014**

Tipologia di struttura turistica	Posti barca per classi di lunghezza			Totale posti barca
	fino a 10,00 metri	da 10,01 a 24 m	oltre 24 m	
Porto turistico	36.620	23.055	1.356	61.031
Approdo turistico	26.248	14.994	1.668	42.910
Punto di ormeggio	34.854	9.393	641	44.888
<b>Totale</b>	<b>97.722</b>	<b>47.442</b>	<b>3.665</b>	<b>148.829</b>

Fonte: Ministero delle Infrastrutture e dei Trasporti, Capitanerie di Porto, Autorità Portuali.

**TAV 4.7B - NUMERO DEI POSTI BARCA PER CLASSI DI LUNGHEZZA E PER TIPOLOGIA DI STRUTTURA AL 31/12/2014 - COMPOSIZIONE PERCENTUALE**

Tipologia di struttura turistica	Posti barca per classi di lunghezza			Totali
	fino a 10,00 metri	da 10,01 a 24 m	oltre 24 m	
Porto turistico	60,0	37,8	2,2	100,0
Approdo turistico	61,2	34,9	3,9	100,0
Punto di ormeggio	77,6	20,9	1,4	100,0
<b>Percentuali medie riga</b>	<b>65,7</b>	<b>31,9</b>	<b>2,5</b>	<b>100,0</b>
Porto turistico	37,5	48,6	37,0	41,0
Approdo turistico	26,9	31,6	45,5	28,8
Punto di ormeggio	35,7	19,8	17,5	30,2
<b>Percentuali medie colonna</b>	<b>100,0</b>	<b>100,0</b>	<b>100,0</b>	<b>100,0</b>

Fonte: Ministero delle Infrastrutture e dei Trasporti, Capitanerie di Porto, Autorità Portuali.

**TAVOLA 4.8 - NUMERO DI POSTI BARCA PER REGIONE AL 31 DICEMBRE - ANNI 2003-2014**

Regione	Anni												
	2003	2004	2005	2006	2007	2008	2009	2010	2011	2012	2013	2014	
Liguria	22.580	22.337	23.718	24.658	23.514	24.492	24.306	26.230	23.196	22.400	24.177	24.327	
Toscana	15.132	15.382	15.862	20.155	17.125	15.925	16.890	17.668	17.922	19.066	19.382	15.608	
Lazio	6.882	6.644	6.722	7.665	7.773	6.268	8.472	6.362	9.291	7.476	7.491	7.514	
Campania	15.588	14.310	15.059	15.004	17.160	17.312	15.405	14.681	13.933	14.646	11.927	14.525	
Calabria	2.030	2.121	2.050	3.119	4.120	4.312	5.415	5.919	5.963	6.022	5.987	5.422	
Puglia	8.359	8.903	8.677	10.857	11.509	10.829	12.195	12.298	12.254	12.703	13.356	13.994	
Molise	288	288	304	288	288	288	542	583	583	588	588	588	
Abruzzo	2.079	2.072	2.062	2.703	2.695	2.269	2.453	2.440	2.883	3.405	3.049	2.719	
Marche	5.372	4.975	4.975	5.145	5.558	4.720	5.627	5.527	4.516	5.393	5.393	5.405	
Emilia Romagna	4.392	4.745	4.745	5.354	5.284	4.432	5.329	5.604	4.631	5.464	4.625	5.302	
Veneto	4.546	4.978	5.699	3.639	3.639	9.990	5.933	6.110	6.164	6.402	6.058	6.720	
Friuli Venezia Giulia	10.396	10.161	10.161	15.969	13.031	11.197	13.629	15.931	17.480	16.476	15.904	16.436	
Sardegna	17.541	20.639	19.977	13.151	15.517	15.817	17.119	18.909	18.975	15.122	17.140	17.105	
Sicilia	9.828	10.487	10.685	13.849	14.263	12.124	12.851	11.343	13.841	13.521	12.727	13.164	
<b>Totale</b>	<b>125.013</b>	<b>128.042</b>	<b>130.696</b>	<b>141.556</b>	<b>141.556</b>	<b>139.975</b>	<b>146.166</b>	<b>149.605</b>	<b>151.632</b>	<b>148.684</b>	<b>147.804</b>	<b>148.829</b>	

Fonte: Ministero delle Infrastrutture e dei Trasporti, Capitanerie di Porto, Autorità Portuali.



## 5 - Attività svolta dagli Uffici Marittimi in materia di diporto nautico

In questo Capitolo vengono presentati i dati relativi all'attività svolta dagli Uffici Marittimi in materia di diporto nautico per l'anno 2014.

La Tavola 5.1 indica l'attività svolta dagli Uffici Marittimi, tra cui le missioni MIDI (controllo diporto), le infrazioni del diporto nautico rilevate dai mezzi navali, i mezzi da diporto ai quali è stata prestata assistenza e soccorso e i diportisti cui è stata prestata assistenza e soccorso.

Le Tavole 5.2, 5.3, 5.4 e 5.5 mostrano il numero degli interventi di soccorso richiesti tramite telefono, numeri di pubblica utilità, numero blu e via radio suddivisi per Capitaneria di Porto e mese.

TAVOLA 5.1 - ATTIVITA' OPERATIVA SVOLTA DAL CORPO DELLE CAPITANERIE DI PORTO - GUARDIA COSTIERA - IN MATERIA DI DIPORTO NAUTICO - ANNO 2014

Capitaneria di Porto	Mezzi navali assegnati	N. missioni MIDI (controllo diporto)	N. controlli diporto nautico effettuati dai mezzi navali	N. infrazioni diporto nautico rilevati dai mezzi navali	Mezzi da diporto cui è stata prestata assistenza e soccorso	Diportisti cui è stata prestata assistenza e soccorso
Ancona	8	272	1.144	54	15	44
Augusta	4	200	550	17	14	40
Bari	8	434	1.318	173	17	75
Barletta	5	124	1.102	30	12	31
Brindisi	5	205	1.173	12	16	66
Cagliari	14	230	321	49	58	195
Castellammare di Stabia	1	59	1.387	13	9	34
Catania	6	240	583	40	41	103
Chioggia	4	141	1.419	13	12	35
Civitavecchia	7	216	1.149	7	16	33
Corigliano Calabro	3	43	379	1	7	21
Crotone	4	179	196	19	33	80
Gaeta	19	670	416	41	55	169
Gallipoli	9	327	854	48	20	59
Gela	3	23	44	7	2	2
Genova	13	607	810	79	70	159
Gioia Tauro	3	141	522	10	12	43
Imperia	5	74	380	20	36	94
La Maddalena	8	138	485	45	29	129
La Spezia	7	232	1.989	95	35	71
Livorno	13	466	1.310	58	101	253
Manfredonia	5	182	501	19	19	84
Marina di Carrara	2	103	376	7	9	27
Mazara del Vallo	5	309	299	12	19	43
Messina - A.M.S.	2	74	135	39	20	36
Milazzo	8	251	511	89	31	105
Molfetta	4	149	428	30	11	29
Monfalcone	6	301	1.730	46	88	282
Napoli	41	570	3.078	118	63	232
Olbia	12	589	892	45	44	83
Oristano	8	144	667	8	16	32
Ortona	3	148	515	11	11	21
Palermo	14	974	3.075	145	48	131
Pesaro	3	132	603	2	10	22
Pescara	6	163	1.123	79	17	53
Porto Empedocle	13	265	499	46	12	41
Porto Torres	6	202	513	31	44	95
Portoferraio	5	178	198	51	30	33
Pozzallo	4	245	84	7	14	17
Ravenna	10	177	252	78	20	31
Reggio Calabria	12	146	234	65	29	63
Rimini	8	100	2.242	11	9	26
Roma	15	411	483	42	47	105
Salerno	9	499	1.425	180	49	130
San Benedetto del Tronto	5	188	515	12	6	24
Savona	8	134	223	24	37	76
Sesta Squadriglia Messina	10	1	1	1	1	1
Siracusa	6	307	1.026	55	43	100
Taranto	6	341	658	35	18	70
Termoli	4	191	595	43	12	38
Torre del Greco	2	98	432	21	8	26
Trapani	11	410	1.522	71	46	140
Trieste	4	273	1.377	4	26	44
Venezia	7	429	1.630	271	97	250
Viareggio	3	154	749	17	10	24
Vibo Valentia Marina	10	194	364	32	13	37
<b>Totale</b>	<b>424</b>	<b>14.053</b>	<b>46.486</b>	<b>2.578</b>	<b>1.587</b>	<b>4.287</b>

Fonte: Comando Generale del Corpo delle Capitanerie di Porto - Ufficio di Controllo di Gestione (COGESTAT)

**Segue: TAVOLA 5.1 - ATTIVITA' OPERATIVA SVOLTA DAL CORPO DELLE CAPITANERIE DI PORTO -  
 GUARDIA COSTIERA - IN MATERIA DI DIPORTO NAUTICO - ANNO 2014**

Capitaneria di Porto	N. infrazioni in materia di diporto nautico rilevati dai mezzi terrestri	Annotazioni di Sic. rilasciate ad unità da diporto	Patenti revocate	N. notizie di reato per diporto	N. sequestri penali per diporto	N. illeciti ammin. per diporto	N. sequestri amministrativi per diporto
Ancona	13	-	2	-	-	54	-
Augusta	1	1	-	-	-	9	-
Bari	87	13	1	-	-	207	3
Barletta	25	2	-	1	-	54	1
Brindisi	9	2	2	-	-	19	-
Cagliari	52	-	2	1	-	119	1
Castellammare di Stabia	21	2	-	7	-	34	11
Catania	16	2	-	-	-	49	5
Chioggia	9	30	-	-	1	22	1
Civitavecchia	12	-	-	-	-	16	-
Corigliano Calabro	14	-	-	-	1	15	1
Crotone	39	1	-	-	-	52	6
Gaeta	69	25	-	2	-	107	-
Gallipoli	27	13	1	-	-	64	-
Gela	1	-	2	-	-	8	-
Genova	56	323	-	4	-	141	2
Gioia Tauro	1	-	-	-	-	14	-
Imperia	38	109	-	-	-	57	-
La Maddalena	48	23	-	-	-	88	2
La Spezia	14	8	-	1	-	130	1
Livorno	117	99	-	1	1	176	1
Manfredonia	25	3	4	3	-	40	-
Marina di Carrara	12	54	-	-	-	19	-
Mazara del Vallo	5	-	-	-	1	16	1
Messina - A.M.S.	31	-	-	-	-	72	1
Milazzo	22	-	1	-	-	95	-
Molfetta	10	5	-	1	-	34	1
Monfalcone	68	-	1	-	-	153	3
Napoli	101	52	5	14	1	223	2
Olbia	62	17	4	-	-	106	1
Oristano	-	-	-	-	-	8	-
Ortona	9	-	1	-	-	14	-
Palermo	23	1	8	2	1	166	8
Pesaro	22	-	2	-	-	24	-
Pescara	39	-	-	2	-	108	1
Porto Empedocle	11	16	2	8	-	48	4
Porto Torres	38	11	-	-	-	69	4
Portoferraio	66	-	-	-	-	116	2
Pozzallo	1	2	-	-	-	8	-
Ravenna	10	27	1	-	-	113	-
Reggio Calabria	33	2	-	-	-	103	3
Rimini	60	5	-	-	-	68	1
Roma	64	254	7	-	-	107	4
Salerno	217	23	1	7	-	385	6
San Benedetto del Tronto	10	5	-	-	-	22	4
Savona	24	75	-	-	-	55	-
Sesta Squadriglia Messina	1	-	-	-	-	1	-
Siracusa	38	2	-	4	-	89	1
Taranto	-	-	-	2	-	36	2
Termoli	12	1	-	-	-	46	-
Torre del Greco	4	1	3	-	-	24	1
Trapani	152	16	9	2	-	219	29
Trieste	4	38	-	1	-	8	-
Venezia	20	210	1	-	2	288	11
Viareggio	77	10	-	1	-	99	1
Vibo Valentia Marina	10	-	-	-	-	41	3
<b>Totale</b>	<b>1.950</b>	<b>1.483</b>	<b>60</b>	<b>64</b>	<b>8</b>	<b>4.458</b>	<b>129</b>

Fonte: Comando Generale del Corpo delle Capitanerie di Porto - Ufficio di Controllo di Gestione (COGESTAT)

TAVOLA 5.2 - INTERVENTI DI SOCCORSO RICHIESTI VIA TELEFONO SUDDIVISI PER CAPITANERIA DI PORTO - ANNO 2014

Capitaneria di Porto	Gennaio	Febbraio	Marzo	Aprile	Maggio	Giugno	Luglio	Agosto	Settembre	Ottobre	Novembre	Dicembre	Totale
Ancona	2	2	1	2	2	4	1	3	3	3	2	2	27
Augusta	-	-	3	-	-	-	2	2	2	-	-	-	9
Bari	-	-	2	-	-	4	-	1	1	1	-	1	10
Barletta	-	-	3	1	1	1	5	2	2	-	1	1	17
Brindisi	-	-	4	5	5	1	4	1	1	2	1	-	24
Cagliari	2	2	5	1	1	2	9	11	11	-	-	2	46
Castellammare di Stabia	-	-	-	2	2	-	-	-	-	-	-	-	4
Catania	1	1	1	2	2	7	4	4	4	3	1	1	31
Chioggia	-	-	2	1	1	3	5	-	-	-	1	1	14
Civitavecchia	2	2	1	-	-	3	1	-	-	-	-	1	10
Corigliano Calabro	-	-	-	-	-	-	3	3	3	3	1	-	13
Crotone	1	1	1	1	1	2	10	-	-	1	-	2	20
Gaeta	1	1	-	-	-	4	17	4	4	2	3	2	38
Gallipoli	3	3	2	-	-	-	1	1	1	4	2	4	21
Gela	-	-	-	-	-	2	1	-	-	-	1	-	4
Genova	3	3	3	2	2	3	5	7	7	3	8	1	47
Gioia Tauro	-	-	-	1	1	1	-	2	2	-	-	-	7
Imperia	4	4	3	1	1	3	21	2	2	6	4	-	51
La Maddalena	-	-	-	-	-	3	-	-	-	-	-	-	3
La Spezia	1	1	2	-	-	5	4	4	4	2	1	1	25
Livorno	3	3	-	5	5	10	11	7	7	9	9	13	82
Manfredonia	1	1	1	1	1	4	5	6	6	-	2	-	28
Marina di Carrara	-	-	-	2	2	1	-	-	-	2	5	-	12
Mazara del Vallo	2	2	1	-	-	3	-	6	6	6	2	5	33
Messina - A.M.S.	1	1	-	3	3	3	6	-	-	-	5	2	24
Milazzo	2	2	-	1	1	2	12	6	6	2	2	-	36
Molfetta	-	-	-	2	2	1	1	1	1	2	-	2	12
Monfalcone	-	-	-	10	10	15	7	15	15	3	3	1	79
Napoli	6	6	8	4	4	10	22	14	14	18	7	-	113
Olbia	2	2	1	4	4	1	2	6	6	-	2	-	30
Oristano	1	1	-	-	-	4	2	2	2	1	1	1	15
Ortona	1	1	-	-	-	1	1	-	-	-	-	-	4
Palermo	2	2	3	13	13	10	3	2	2	8	5	3	66
Pesaro	1	1	-	-	-	-	2	-	-	-	-	-	4
Pescara	-	-	-	1	1	5	6	5	5	2	2	-	27
Porto Empedocle	4	4	3	7	7	11	13	2	2	2	2	5	62
Porto Torres	-	-	-	1	1	1	4	1	1	-	1	2	12
Portoferraio	2	2	1	4	4	-	1	1	1	1	1	-	18
Pozzallo	5	5	14	3	3	-	3	9	9	-	8	3	62
Ravenna	1	1	4	-	-	4	3	4	4	-	2	1	24
Reggio Calabria	1	1	3	5	5	4	3	5	5	7	5	4	48
Rimini	2	2	1	-	-	2	1	1	1	1	1	1	13
Roma	1	1	3	-	-	1	5	3	3	13	1	1	32
Salerno	-	-	-	2	2	2	-	1	1	1	1	-	10
San Benedetto del Tronto	1	1	2	2	2	-	6	1	1	2	-	1	19
Savona	1	1	3	1	1	4	4	4	4	4	-	1	28
Siracusa	3	3	2	-	-	10	8	4	4	4	2	3	43
Taranto	-	-	1	-	-	1	6	1	1	1	-	2	13
Termoli	-	-	-	2	2	3	2	-	-	1	-	-	10
Torre del Greco	1	1	1	5	5	2	-	1	1	-	-	1	18
Trapani	-	-	2	11	11	5	30	25	25	8	12	10	139
Trieste	-	-	4	-	-	2	-	1	1	-	1	1	10
Venezia	-	-	3	11	11	19	13	8	8	6	2	4	85
Viareggio	-	-	1	1	1	1	5	1	1	3	1	1	16
Vibo Valentia Marina	1	1	2	-	-	2	2	2	2	-	1	-	13
<b>Totale</b>	<b>65</b>	<b>65</b>	<b>97</b>	<b>120</b>	<b>120</b>	<b>192</b>	<b>282</b>	<b>192</b>	<b>192</b>	<b>137</b>	<b>112</b>	<b>87</b>	<b>1.661</b>

Fonte: Comando Generale del Corpo delle Capitanerie di Porto - Ufficio di Controllo di Gestione (COGESTAT)



TAVOLA 5.3 - INTERVENTI DI SOCCORSO RICHIESTI TRAMITE NUMERI DI PUBBLICA UTILITA' (112-113-115-117-118) SUDDIVISI PER CAPITANERIA DI PORTO - ANNO 2014

Capitaneria di Porto	Gennaio	Febbraio	Marzo	Aprile	Maggio	Giugno	Luglio	Agosto	Settembre	Ottobre	Novembre	Dicembre	Totale
Ancona	-	-	-	-	-	1	1	-	-	1	1	-	4
Augusta	-	-	-	-	2	-	1	-	-	-	-	-	3
Bari	-	-	1	-	-	-	2	-	-	-	1	-	4
Barletta	-	-	-	-	1	-	1	-	-	-	-	-	2
Brindisi	-	-	-	-	1	1	-	-	1	-	-	-	3
Cagliari	-	-	-	-	1	-	3	-	1	1	-	-	6
Castellammare di Stabia	-	-	-	-	-	-	-	-	-	-	-	-	-
Catania	-	-	-	1	-	2	1	-	-	-	-	-	4
Chioggia	-	-	-	1	-	-	1	-	1	-	1	-	4
Civitavecchia	1	-	-	-	2	-	1	4	1	-	-	-	9
Corigliano Calabro	-	-	-	-	-	-	-	-	-	-	-	-	-
Crotone	-	-	-	-	-	-	-	1	1	-	-	-	2
Gaeta	-	-	-	-	4	-	2	8	1	1	-	2	18
Gallipoli	2	3	-	1	7	4	4	11	-	4	-	5	41
Gela	-	-	-	-	-	-	-	-	-	-	-	-	-
Genova	1	-	2	1	1	2	-	4	2	-	1	-	14
Gioia Tauro	-	-	-	-	1	-	1	-	1	-	-	-	3
Imperia	2	-	-	-	1	-	6	2	2	2	2	2	19
La Maddalena	1	-	-	-	1	1	2	1	1	-	-	-	7
La Spezia	-	-	1	-	1	3	1	1	5	3	-	1	16
Livorno	-	-	1	-	-	-	3	8	2	1	1	-	16
Manfredonia	-	1	-	-	2	-	1	-	2	1	-	-	7
Marina di Carrara	1	-	-	-	-	-	2	-	-	-	-	-	3
Mazara del Vallo	-	-	-	-	-	-	-	-	-	2	-	-	2
Messina - A.M.S.	-	-	-	-	-	-	-	2	1	1	-	-	4
Milazzo	-	-	1	-	-	-	1	3	-	1	-	-	6
Molfetta	-	-	-	-	-	1	-	2	-	-	-	-	3
Monfalcone	-	-	1	3	1	-	-	1	1	-	-	-	7
Napoli	9	18	16	3	8	3	2	9	3	7	14	10	102
Olbia	-	-	-	-	-	-	1	-	-	1	-	-	2
Oristano	-	-	-	-	-	2	-	4	-	-	-	1	7
Ortona	-	-	-	-	-	-	-	-	-	-	-	-	-
Palermo	2	-	1	-	2	-	-	5	-	2	2	1	15
Pesaro	-	-	-	-	-	-	1	-	-	-	-	-	1
Pescara	-	-	-	-	1	-	4	-	-	-	-	-	5
Porto Empedocle	-	-	-	2	1	-	3	2	-	-	-	-	8
Porto Torres	-	-	-	-	-	1	-	7	1	-	-	-	9
Portoferraio	-	-	-	-	-	-	1	3	-	-	-	-	4
Pozzallo	-	-	-	-	-	10	1	2	-	-	-	-	13
Ravenna	-	-	-	1	-	2	-	2	-	-	-	-	5
Reggio Calabria	2	1	1	1	-	-	2	1	6	-	-	-	14
Rimini	-	-	-	-	1	-	-	3	3	-	-	2	9
Roma	-	-	-	-	-	2	-	-	-	-	-	-	2
Salerno	-	-	-	-	-	1	-	-	-	1	-	-	2
San Benedetto del Tronto	-	-	-	-	1	1	2	-	-	-	-	1	5
Savona	-	-	-	-	-	-	1	1	-	-	-	-	2
Siracusa	-	1	-	-	1	-	-	1	1	-	-	1	5
Taranto	-	-	-	-	-	1	-	-	-	-	-	-	1
Termoli	-	-	-	-	-	-	-	1	-	-	-	-	1
Torre del Greco	-	-	-	-	-	1	-	-	-	-	-	-	1
Trapani	3	-	2	2	-	3	4	11	1	1	-	4	31
Trieste	-	-	-	1	1	-	4	1	-	1	-	-	8
Venezia	-	-	-	-	1	1	1	-	2	-	-	-	5
Viareggio	-	-	-	-	-	-	1	-	-	1	1	-	3
Vibo Valentia Marina	-	-	-	1	-	-	3	-	-	-	-	-	4
<b>Totale</b>	<b>24</b>	<b>24</b>	<b>27</b>	<b>18</b>	<b>43</b>	<b>43</b>	<b>65</b>	<b>101</b>	<b>40</b>	<b>32</b>	<b>24</b>	<b>30</b>	<b>471</b>

Fonte: Comando Generale del Corpo delle Capitanerie di Porto - Ufficio di Controllo di Gestione (COGESTAT)

TAVOLA 5.4 - INTERVENTI DI SOCCORSO RICHIESTI TRAMITE NUMERO BLU (1530) SUDDIVISI PER CAPITANERIA DI PORTO - ANNO 2014

Capitanerie di Porto	Gennaio	Febbraio	Marzo	Aprile	Maggio	Giugno	Luglio	Agosto	Settembre	Ottobre	Novembre	Dicembre	Totale
Ancona	1	-	-	1	4	4	6	3	-	5	3	1	28
Augusta	1	-	-	1	2	5	1	6	1	3	-	-	20
Bari	-	3	1	3	3	4	9	15	6	-	6	4	54
Barletta	-	-	-	-	-	1	1	-	-	-	-	-	2
Brindisi	2	1	-	1	-	3	3	1	1	2	-	-	14
Cagliari	2	2	-	4	4	7	24	43	25	14	1	4	130
Castellammare di Stabia	-	-	-	-	-	-	6	4	1	1	-	-	12
Catania	1	1	2	-	2	6	13	16	4	11	3	4	63
Chioggia	-	-	1	-	1	1	1	1	2	1	1	1	10
Civitavecchia	-	-	1	1	1	1	3	9	2	2	-	-	20
Corigliano Calabro	-	-	-	-	-	-	3	20	-	2	-	-	25
Crotone	-	1	-	-	1	2	2	5	1	2	-	-	14
Gaeta	1	1	2	4	1	9	17	11	5	4	3	2	60
Gallipoli	-	1	-	-	1	6	15	17	1	2	-	3	46
Gela	-	-	-	-	-	-	-	1	-	-	-	1	2
Genova	-	2	2	1	3	5	5	9	8	2	2	2	41
Gioia Tauro	-	1	1	-	-	1	1	3	-	-	-	-	7
Imperia	1	2	-	1	2	1	9	5	3	2	2	1	29
La Maddalena	-	-	-	-	1	-	3	5	2	2	1	1	15
La Spezia	-	2	-	-	6	1	14	4	5	2	1	-	35
Livorno	2	-	1	-	7	8	20	21	6	5	6	2	78
Manfredonia	-	1	1	1	2	2	4	13	-	1	-	-	25
Marina di Carrara	1	-	-	-	-	2	-	2	-	-	-	1	6
Mazara del Vallo	-	1	1	-	-	1	1	6	2	3	-	-	15
Messina - A.M.S.	-	1	-	3	-	2	10	11	1	4	1	1	34
Milazzo	-	1	-	-	-	-	1	4	-	-	-	-	6
Molfetta	-	-	2	1	-	1	1	-	-	-	1	1	7
Montalcone	-	-	2	1	3	5	5	16	3	4	-	1	40
Napoli	2	1	1	3	-	25	15	39	7	9	11	4	117
Olbia	-	1	-	2	1	-	9	17	1	1	-	-	32
Oristano	-	-	-	1	-	4	3	5	2	2	2	-	19
Ortona	-	-	-	-	-	4	-	2	-	-	-	-	6
Palermo	1	2	-	1	5	7	17	39	10	6	2	-	90
Pesaro	-	-	2	1	-	2	1	3	-	1	1	-	11
Pescara	-	-	-	2	-	2	7	2	-	1	1	-	15
Porto Empedocle	-	-	1	-	1	3	1	3	1	1	1	-	12
Porto Torres	1	-	-	-	-	-	2	11	2	-	2	-	18
Portoferraio	-	-	-	1	2	2	1	8	5	1	1	-	21
Pozzallo	-	-	-	-	3	4	3	6	-	5	-	-	21
Ravenna	-	1	-	-	1	1	1	5	2	4	-	-	15
Reggio Calabria	-	2	1	-	1	2	1	19	-	1	1	-	28
Rimini	-	1	-	-	4	3	-	2	-	-	1	-	11
Roma	-	-	1	1	1	4	6	8	2	1	2	1	27
Salerno	4	1	4	7	-	8	3	20	4	7	2	4	64
San Benedetto del Tronto	-	1	-	-	4	5	1	1	-	1	-	-	13
Savona	1	-	-	-	-	2	5	13	3	3	1	1	29
Siracusa	-	-	1	1	2	1	4	13	4	1	-	-	27
Taranto	-	-	-	2	1	-	9	12	1	2	-	2	29
Termoli	-	-	-	-	-	-	-	6	-	-	-	-	6
Torre del Greco	-	3	1	1	1	-	11	22	2	1	1	1	44
Trapani	-	-	3	3	1	4	7	11	3	5	4	1	42
Trieste	-	-	-	2	-	2	7	8	2	2	1	1	25
Venezia	-	-	-	1	2	8	2	3	-	-	-	1	17
Viareggio	-	-	-	-	1	1	2	-	1	-	-	-	5
Vibo Valentia Marina	2	2	-	-	6	2	4	5	4	1	1	1	28
<b>Totale</b>	<b>23</b>	<b>36</b>	<b>32</b>	<b>52</b>	<b>81</b>	<b>174</b>	<b>300</b>	<b>534</b>	<b>135</b>	<b>130</b>	<b>66</b>	<b>47</b>	<b>1.610</b>

Fonte: Comando Generale del Corpo delle Capitanerie di Porto - Ufficio di Controllo di Gestione (COGESTAT)

TAVOLA 5.5 - INTERVENTI DI SOCCORSO RICHIESTI VIA RADIO SUDDIVISI PER CAPITANERIA DI PORTO - ANNO 2014

Capitanerie di Porto	Gennaio	Febbraio	Marzo	Aprile	Maggio	Giugno	Luglio	Agosto	Settembre	Ottobre	Novembre	Dicembre	Totale
Ancona	-	2	1	-	1	-	3	1	1	1	2	1	13
Augusta	-	-	-	-	-	1	-	3	1	-	-	-	5
Bari	1	-	2	1	1	3	1	-	-	-	1	1	11
Barletta	-	-	-	-	-	-	-	1	-	-	-	-	1
Brindisi	-	-	-	1	2	1	4	2	-	-	-	-	10
Cagliari	2	2	2	1	-	1	3	2	2	12	1	3	31
Castellammare di Stabia	-	-	-	-	-	-	-	-	-	-	-	-	-
Catania	-	-	-	-	-	-	-	-	-	-	1	-	1
Chioggia	1	-	1	-	1	-	1	-	-	1	-	-	5
Civitavecchia	-	-	-	-	-	1	-	-	-	-	-	1	2
Corigliano Calabro	-	-	-	-	-	-	-	-	-	-	-	-	-
Crotone	-	1	-	2	-	-	-	1	-	1	1	-	6
Gaeta	-	-	1	-	2	4	6	-	1	-	1	-	15
Gallipoli	-	-	-	-	1	-	-	2	-	1	-	2	6
Gela	-	-	-	-	-	-	-	-	-	-	-	-	-
Genova	1	-	2	1	3	2	1	6	3	1	1	-	21
Gioia Tauro	-	-	1	-	-	-	-	-	-	-	-	-	1
Imperia	-	1	-	-	-	1	3	3	1	-	-	-	9
La Maddalena	-	-	-	-	2	1	3	5	2	1	-	-	14
La Spezia	-	-	1	1	-	2	1	2	1	-	1	-	9
Livorno	3	-	1	2	2	9	7	2	4	5	2	3	40
Manfredonia	1	-	1	-	1	4	4	5	-	1	1	2	20
Marina di Carrara	-	-	-	-	2	-	-	2	1	-	-	1	6
Mazara del Vallo	1	-	1	-	-	-	-	2	-	-	-	1	5
Messina - A.M.S.	1	-	-	1	1	1	-	-	-	1	-	2	7
Milazzo	1	-	-	1	1	1	2	4	-	-	-	-	10
Molfetta	-	-	-	-	1	1	1	-	1	-	-	-	4
Monfalcone	-	2	-	1	5	3	3	1	1	2	-	-	18
Napoli	1	-	-	2	-	3	-	2	5	-	-	2	15
Olbia	-	-	-	-	-	2	2	2	-	3	-	1	10
Oristano	-	-	-	-	-	2	-	1	-	-	-	-	3
Ortona	-	2	-	-	-	-	-	1	-	1	-	-	4
Palermo	1	-	1	-	2	1	-	3	4	4	1	1	18
Pesaro	1	-	-	1	-	-	-	1	-	-	-	-	3
Pescara	-	3	3	1	2	2	2	-	-	-	-	-	13
Porto Empedocle	-	-	-	4	1	18	3	1	2	1	-	-	30
Porto Torres	-	-	-	-	-	4	1	4	2	-	-	1	12
Portoferraio	-	-	1	2	2	2	1	-	-	2	2	-	12
Pozzallo	-	-	-	-	-	-	-	-	-	12	-	-	12
Ravenna	-	1	-	-	2	2	1	-	-	1	1	1	9
Reggio Calabria	-	1	-	4	-	-	1	-	3	-	-	1	10
Rimini	-	1	1	-	-	2	-	3	2	-	1	1	11
Roma	-	-	-	-	1	2	3	4	3	2	1	-	16
Salerno	1	-	1	4	-	2	2	2	-	-	-	-	12
San Benedetto del Tronto	-	-	-	-	1	1	-	2	-	-	1	2	7
Savona	1	-	-	-	-	-	-	1	-	2	1	-	5
Siracusa	-	-	-	-	1	3	1	-	1	1	1	-	8
Taranto	-	-	-	-	-	-	1	-	-	-	-	1	2
Termoli	-	-	-	-	1	1	-	2	-	-	1	-	5
Torre del Greco	-	1	-	1	-	-	-	-	-	-	-	-	2
Trapani	-	-	3	3	3	2	2	8	3	6	-	2	32
Trieste	-	-	-	-	-	-	-	-	-	1	-	-	1
Venezia	-	1	1	-	-	-	1	2	-	-	1	-	6
Viareggio	-	-	1	-	-	1	2	-	1	-	-	-	5
Vibo Valentia Marina	-	18	-	-	-	2	-	-	-	-	1	-	21
<b>Totale</b>	<b>17</b>	<b>36</b>	<b>26</b>	<b>34</b>	<b>42</b>	<b>88</b>	<b>66</b>	<b>83</b>	<b>45</b>	<b>63</b>	<b>24</b>	<b>30</b>	<b>554</b>

Fonte: Comando Generale del Corpo delle Capitanerie di Porto - Ufficio di Controllo di Gestione (COGESTAT)



## Appendice

### Principali norme in materia di Diporto Nautico

<i>Decreto Ministeriale 07/08/2014</i>	Modifica del decreto 26 febbraio 2013 recante definizione delle modalità di comunicazione telematiche necessarie allo svolgimento dell'attività di noleggio occasionale di unità da diporto. (GU n.280 del 2-12-2014)
<i>Circolare 12/05/2014 n. 42645</i>	Mezzi di salvataggio e dotazioni di sicurezza di unità da diporto battenti bandiera straniera che navigano nelle acque territoriali italiane
<i>Direttiva del Parlamento Europeo e del Consiglio 20/11/2013 2013/53/UE</i>	Imbarcazioni da diporto e moto d'acqua
<i>Sentenza Corte Cassazione 19/11/2013 n. 25902</i>	Responsabilità civile
<i>Decreto Ministeriale 12/06/2013</i>	Determinazione dell'ammontare del diritto di ammissione agli esami per il conseguimento delle patenti nautiche. (GU n. 215 del 13-9-2013)
<i>Decreto Ministeriale 26/02/2013</i>	Definizione delle modalità di comunicazioni telematiche necessarie per lo svolgimento dell'attività di noleggio occasionale di unità da diporto.
<i>Circolare 30/05/2012 n. 16</i>	Tassa annuale sulle unità da diporto, di cui all'articolo 16, commi da 2 a 10 e 15-ter, del Decreto Legge 6 dicembre 2011, n. 201, convertito, con modificazioni, dalla Legge 22 dicembre 2011, n. 214 e successive modificazioni.
<i>Circolare Ministeriale 26/02/2010 n. 0017383</i>	Circolare esplicativa sulle modalità di accesso agli Uffici competenti al rilascio delle patenti nautiche.
<i>Circolare Serie Generale 17/11/2009 80/2009</i>	Cinture da salvataggio da utilizzarsi a bordo delle unità da diporto.
<i>Circolare 28/07/2009 n. 0068485</i>	Impiego a bordo delle unità da diporto dei dispositivi individuali di galleggiamento.
<i>Circolare non di serie 02/04/2009 016/2009</i>	Caratteristiche tecniche delle zattere di salvataggio da utilizzare esclusivamente sulle unità da diporto in navigazione entro 12 miglia dalla costa.
<i>Decreto Ministeriale 29/07/2008 n. 146</i>	Regolamento di attuazione dell'articolo 65 del Decreto Legislativo 18 luglio 2005, n. 171, recante il codice della nautica da diporto. (G.U. n. 222 del 22-9-2008 - Suppl. Ordinario n. 223).
<i>Decreto Legislativo 07/09/2005 n. 209</i>	Nuovo codice delle Assicurazioni private - Unità da Diporto.

<i>Decreto Legislativo 18/07/2005 n. 171</i>	Decreto Legislativo 18 luglio 2005, n.171 Codice della nautica da diporto ed attuazione della Direttiva 2003/44/CE, a norma dell'articolo 6 della Legge 8 luglio 2003, n. 172. (G.U. n. 202 del 31/08/2005 - Suppl. Ordinario n.148).
<i>Decreto Ministeriale 10/05/2005 n. 121</i>	Decreto Ministeriale n.121 del 10/05/2005 pubblicato sulla G.U. n.154 del 05/07/2005 "Regolamento recante l'istituzione e la disciplina dei titoli professionali del diporto".
<i>Legge 08/07/2003 n. 172</i>	Disposizioni per il riordino e il rilancio della nautica da diporto.
<i>Direttiva del Parlamento Europeo e del Consiglio 16/06/2003 2003/44/CE</i>	Direttiva 2003/44/CE del Parlamento Europeo e del Consiglio, del 16 giugno 2003, che modifica la Direttiva 94/25/CE sul ravvicinamento delle disposizioni legislative, regolamentari e amministrative degli Stati membri riguardanti le imbarcazioni da diporto (Testo rilevante ai fini del SEE).
<i>Decreto Ministeriale 12/08/2002 n. 219</i>	Regolamento recante caratteristiche tecniche e requisiti delle zattere di salvataggio da utilizzare esclusivamente sulle unità da diporto.
<i>Decreto Ministeriale 29/09/1999 n. 412</i>	Regolamento recante norme tecniche concernenti le caratteristiche ed i requisiti degli apparecchi galleggianti (gonfiabili), quali mezzi collettivi di salvataggio, da utilizzare esclusivamente sulle unità da diporto.
<i>Decreto Ministeriale 29/09/1999 n. 388</i>	Regolamento recante norme per l'individuazione delle caratteristiche tecniche, i requisiti, le modalità per l'installazione a bordo delle bussole magnetiche, da utilizzare esclusivamente sulle unità da diporto.
<i>Decreto Ministeriale 29/09/1999 n. 387</i>	Regolamento recante norme per l'individuazione delle caratteristiche tecniche, i requisiti e la durata di validità dei segnali da soccorso, da utilizzare esclusivamente sulle unità da diporto.
<i>Decreto Ministeriale 29/09/1999 n. 386</i>	Regolamento recante norme per l'individuazione delle caratteristiche tecniche ed i requisiti del riflettore radar, da utilizzare esclusivamente sulle unità da diporto.
<i>Decreto Ministeriale 29/09/1999 n. 385</i>	Regolamento recante norme per l'individuazione delle caratteristiche tecniche ed i requisiti dei salvagenti sia anulari che a ferro di cavallo, quali mezzi individuali di salvataggio, da utilizzare esclusivamente sulle unità da diporto.

<i>Decreto Ministeriale 05/08/1999 n. 478</i>	Regolamento recante norme di sicurezza per la navigazione da diporto.
<i>Decreto Ministeriale 02/07/1999 n. 274</i>	Regolamento recante modifica delle modalità di utilizzazione delle carte nautiche per le unità abilitate alla navigazione da diporto ed all'esercizio della pesca costiera (locale e ravvicinata).
<i>DPR 09/10/1997 n. 431</i>	Regolamento sulla disciplina delle patenti nautiche.
<i>Decreto Ministeriale 11/05/1996 SN</i>	D.M. 10 maggio 1996. Disposizioni transitorie concernenti le caratteristiche ed i requisiti delle cinture di salvataggio da utilizzare esclusivamente sulle unità da diporto. (G.U. Serie Generale n° 109 del 11/05/1996).
<i>Direttiva del Parlamento Europeo e del Consiglio 16/06/1994 94/25/CE</i>	Direttiva sul ravvicinamento delle disposizioni legislative, regolamentari ed amministrative degli Stati membri riguardanti le imbarcazioni da diporto.
<i>Legge 11/02/1971 n. 50</i>	Norme sulla navigazione da Diporto.

Fonte: Ministero delle Infrastrutture e dei Trasporti, Capitanerie di Porto, Guardia Costiera ([www.guardiacostiera.it](http://www.guardiacostiera.it)).







**In copertina:**

**Nandù**

**(Manifattura Ferruccio Palazzi)**

*La Regata*

**(1924-1937)**

**Mattonella in maiolica**

**Roma, Galleria d'Arte Moderna di Roma Capitale**

**Inv. AM 2309**

**© Roma Capitale**